

Conselho para a Avaliação e Qualidade

Avaliação dos Cursos do Ano letivo de 2014/2015

Parte I

Agenda

Apresentação de resultados em 2 níveis:

1. São apresentados os resultados das respostas (graficamente).
 1. Caracterização geral.
 2. É feita uma interpretação dos resultados com base na estatística inferencial.
- Ficha técnica.
 - Amostragem aleatória.
 - Subgrupos de amostra > 30 .
 - Nível de significância (erro do tipo I): 5%.
 - Comentários para os níveis de significância de: 1% e 10%.
3. Divulgação de dados específicos de cada UC.
4. Próxima avaliação de cursos.

Dimensão da Amostra

710 Alunos

Curso

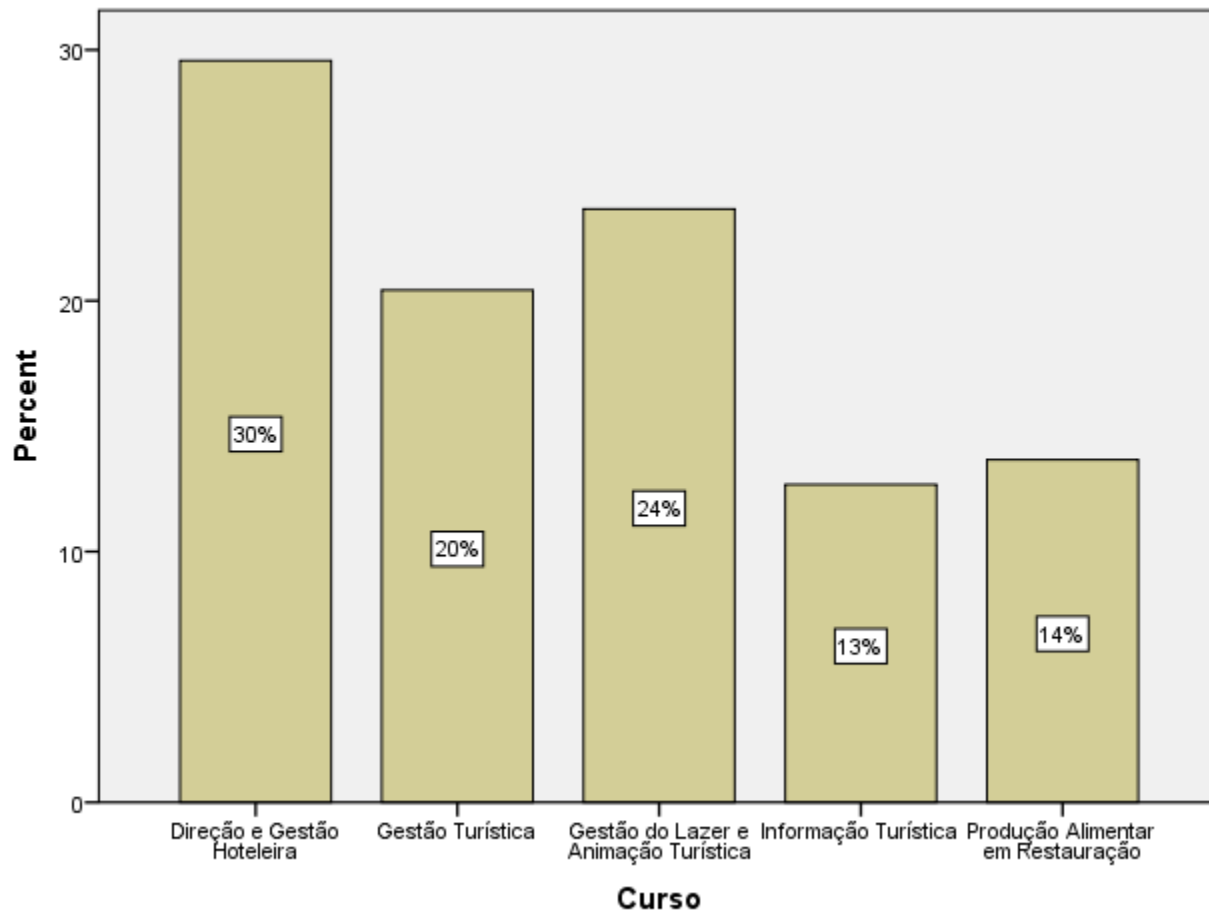

Ano do Curso

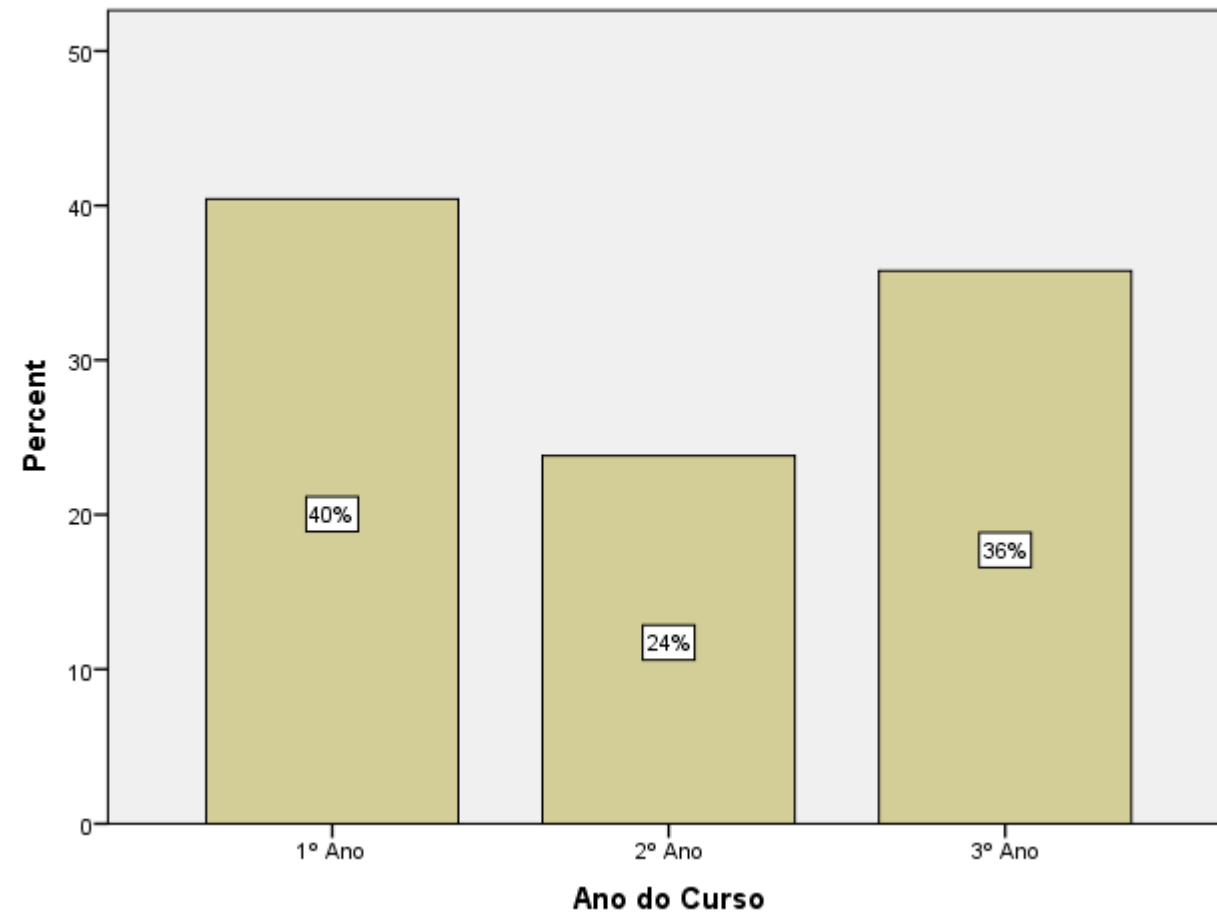

Statistics

Idade do Aluno		
N	Valid	696
	Missing	14
Mean		21,73
Minimum		18
Maximum		55

Statistics

Sexo		
N	Valid	695
	Missing	15

Idade do Aluno

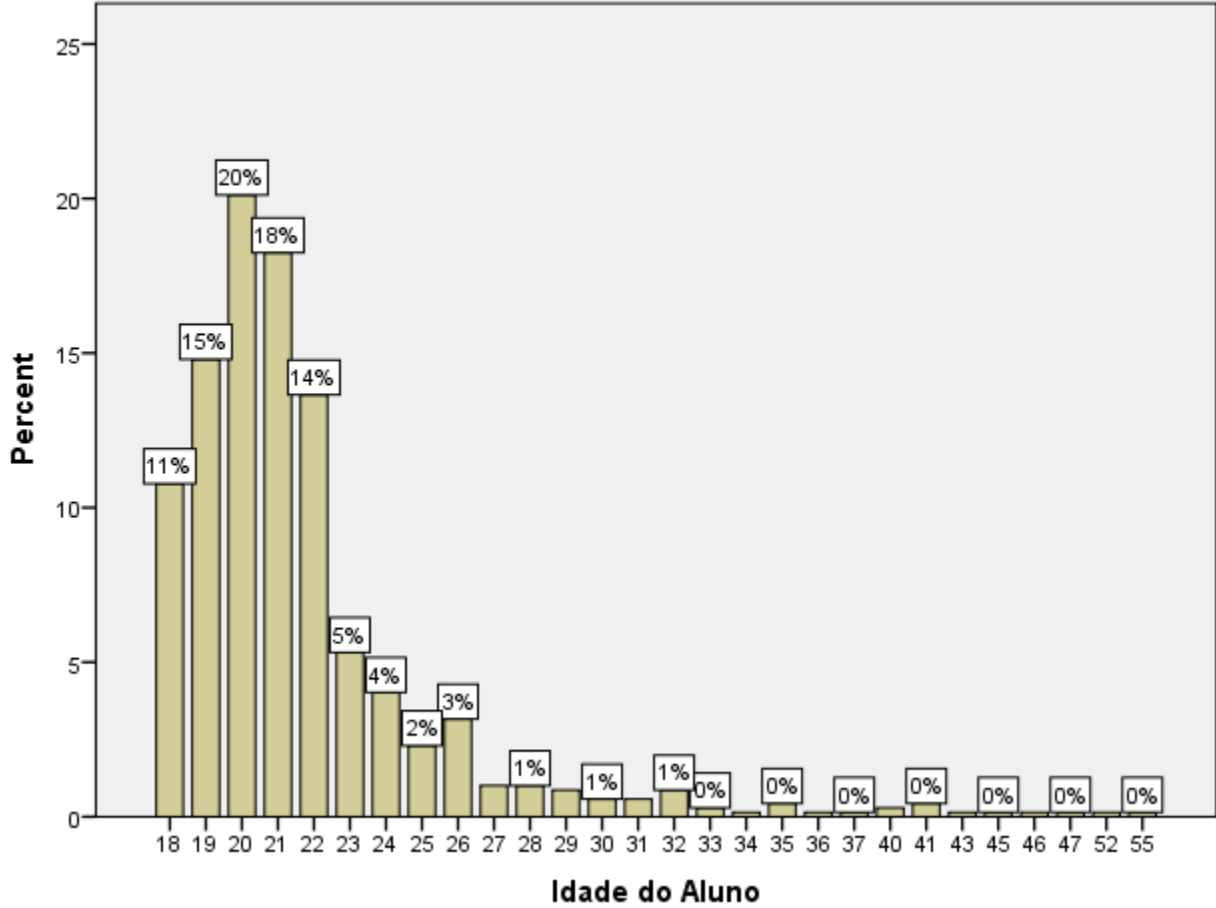

Sexo

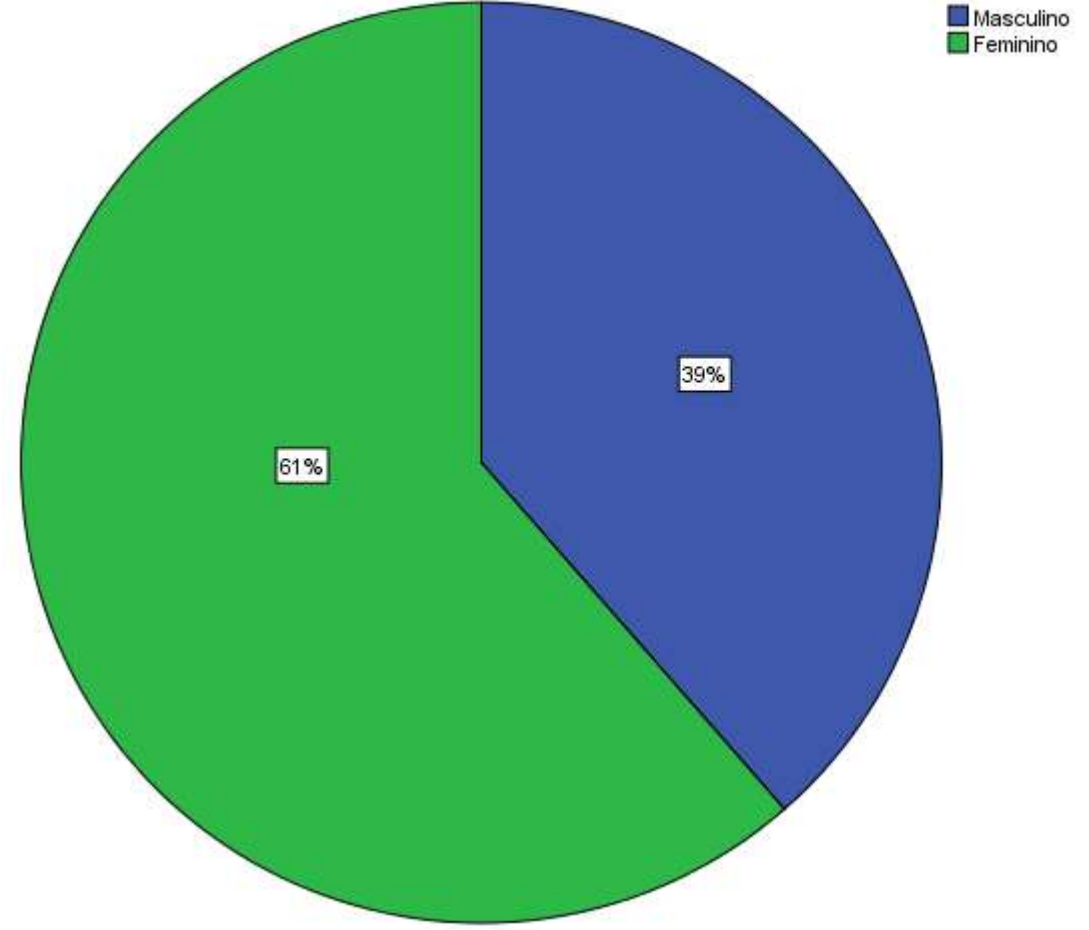

Group Statistics

	Sexo	N	Mean	Std. Deviation	Std. Error Mean
Idade do Aluno	Masculino	264	22,45	4,933	,304
	Feminino	423	21,27	3,712	,180

Independent Samples Test

		Levene's Test for Equality of Variances		t-test for Equality of Means						
		F	Sig.	t	df	Sig. (2-tailed)	Mean Difference	Std. Error Difference	95% Confidence Interval of the Difference	
									Lower	Upper
Idade do Aluno	Equal variances assumed	11,290	,001	3,567	685	,000	1,181	,331	,531	1,832
	Equal variances not assumed			3,345	446,917	,001	1,181	,353	,487	1,875

Statistics

É trabalhador Estudante?		
N	Valid	696
	Missing	14

Statistics

Regime (Diurno ou Pós Laboral)		
N	Valid	695
	Missing	15

É trabalhador Estudante?

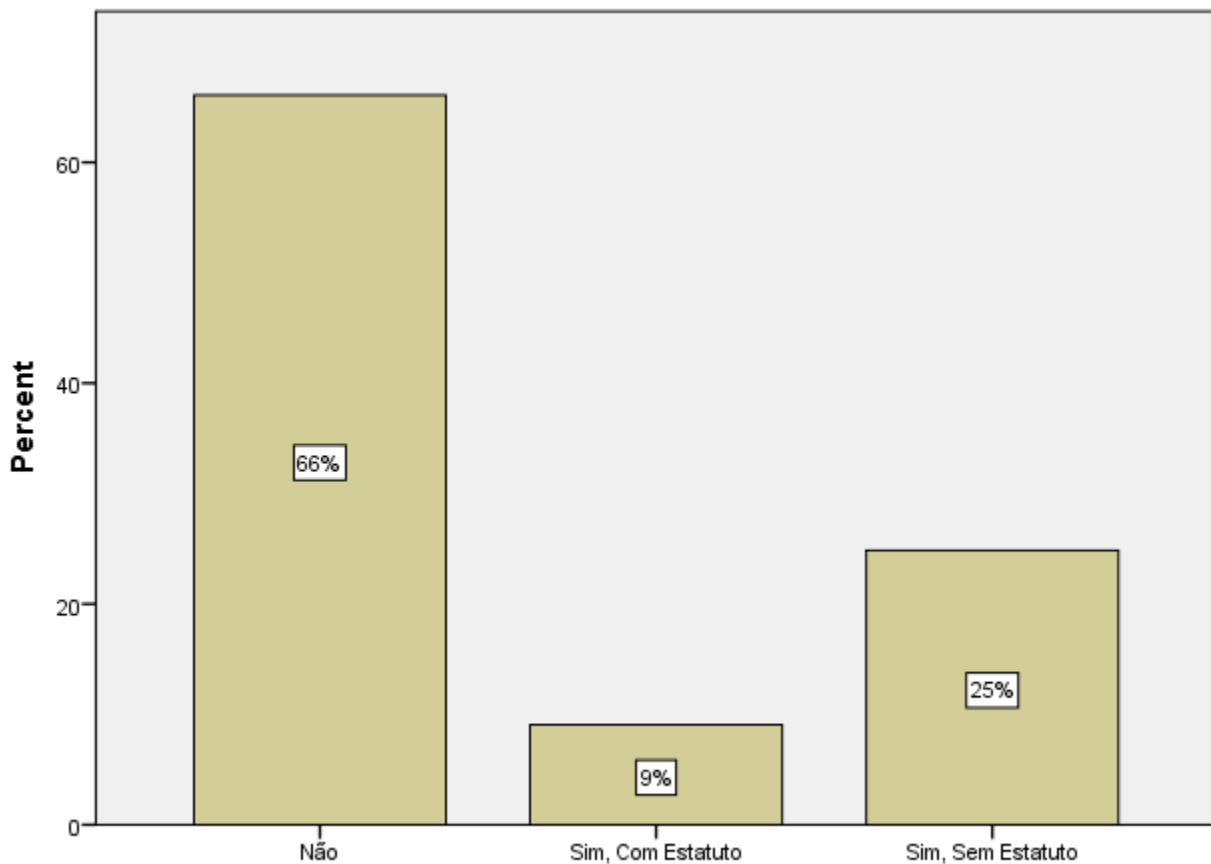

É trabalhador Estudante?

Regime (Diurno ou Pós Laboral)

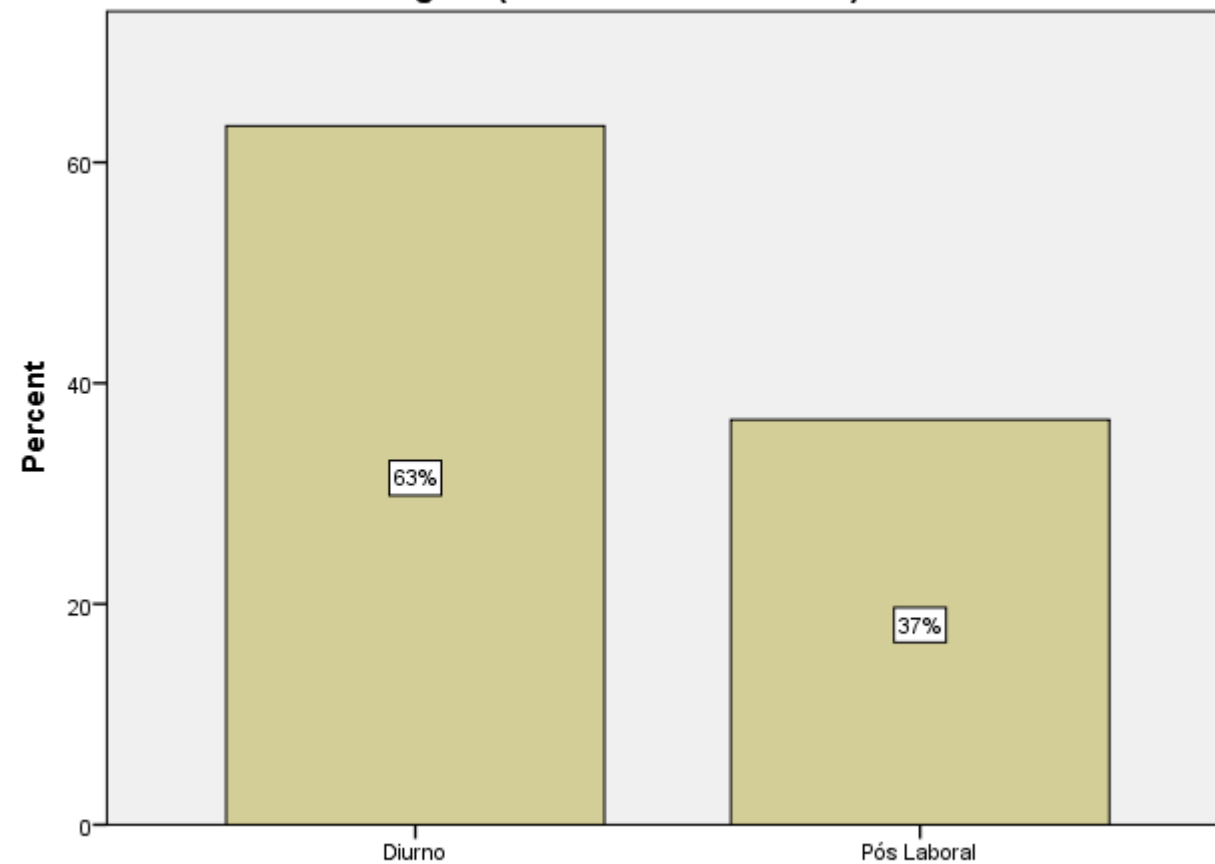

Regime (Diurno ou Pós Laboral)

Statistics^a

Expetativa de N° de Anos para 1		
N	Valid	440
	Missing	0
Mean		3,24
Mode		3
Minimum		3
Maximum		6

a. Regime (Diurno ou Pós Laboral) =

Statistics^a

Expetativa de N° de Anos para 1		
N	Valid	251
	Missing	4
Mean		3,32
Mode		3
Minimum		3
Maximum		6

a. Regime (Diurno ou Pós Laboral) = Pós Laboral



Conselho para a Avaliação e Qualidade

Expetativa de N° de Anos para Terminar o Curso

Regime (Diurno ou Pós Laboral): Diurno

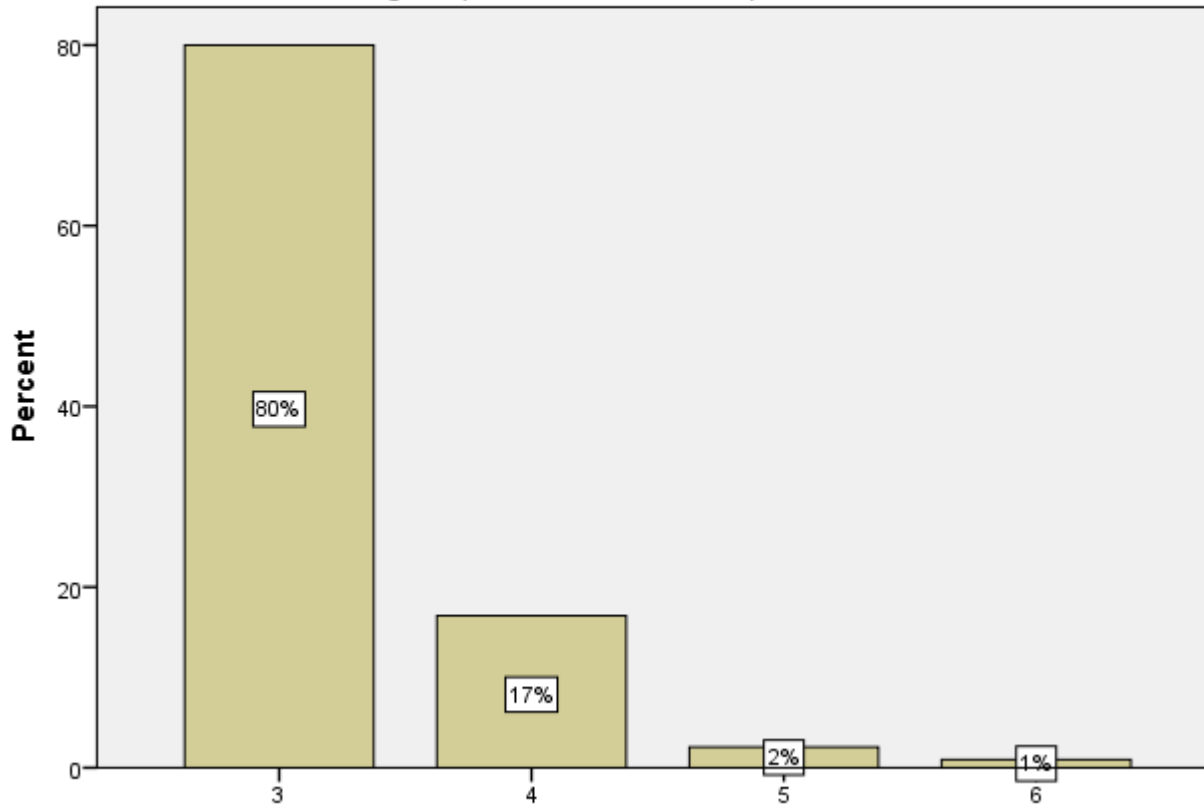

Expetativa de N° de Anos para Terminar o Curso

Expetativa de N° de Anos para Terminar o Curso

Regime (Diurno ou Pós Laboral): Pós Laboral

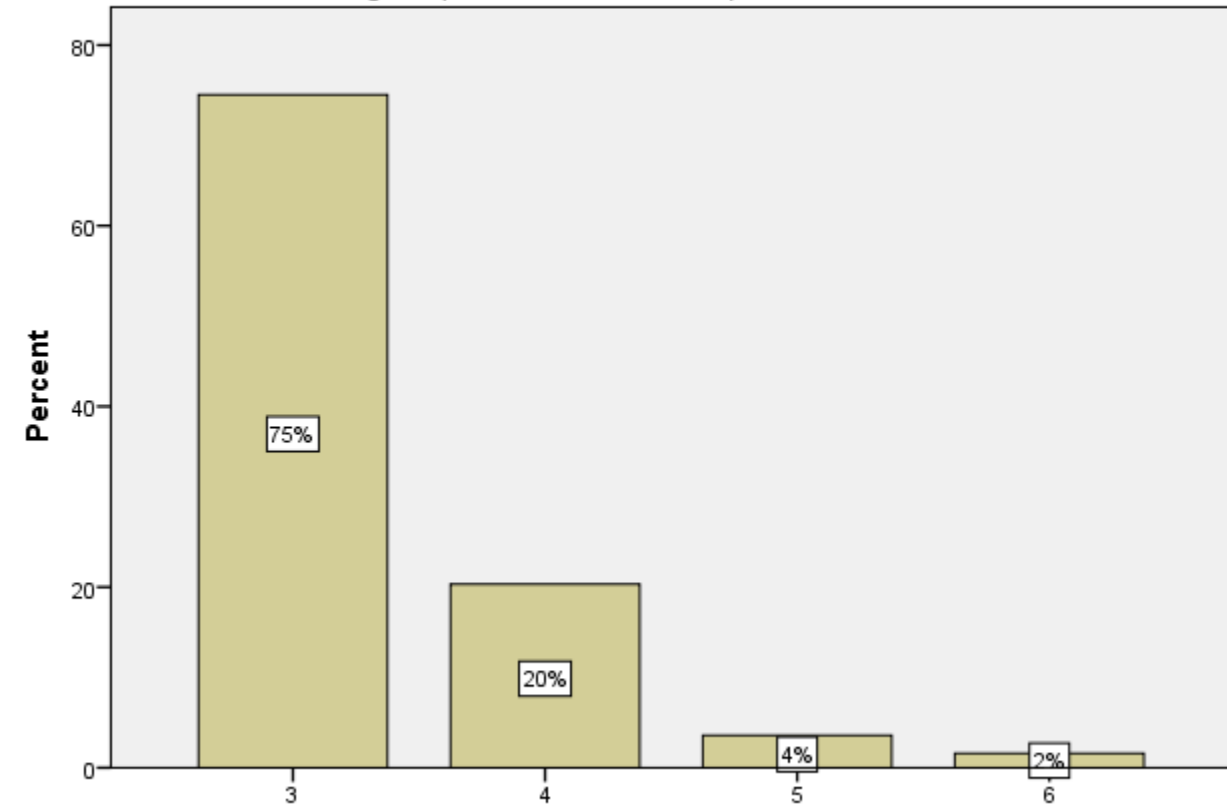

Expetativa de N° de Anos para Terminar o Curso

Group Statistics

	Regime (Diurno ou Pós Laboral)	N	Mean	Std. Deviation	Std. Error Mean
Expetativa de Nº de Anos para Terminar o Curso	Diurno	440	3,24	,532	,025
	Pós Laboral	251	3,32	,622	,039

Independent Samples Test

		Levene's Test for Equality of Variances		t-test for Equality of Means						
		F	Sig.	t	df	Sig. (2-tailed)	Mean Difference	Std. Error Difference	95% Confidence Interval of the Difference	
									Lower	Upper
Expetativa de Nº de Anos para Terminar o Curso	Equal variances assumed	10,234	,001	-1,825	689	,068	-,082	,045	-,170	,006
	Equal variances not assumed			-1,749	456,939	,081	-,082	,047	-,174	,010

Statistics^a

Expetativa de Nº de Anos para 1		
N	Valid	266
	Missing	2
Mean		3,33
Mode		3
Minimum		3
Maximum		6

a. Sexo = Masculino

Statistics^a

Expetativa de Nº de Anos para 1		
N	Valid	425
	Missing	2
Mean		3,23
Mode		3
Minimum		3
Maximum		6

a. Sexo = Feminino



Conselho para a
Avaliação e Qualidade

Expetativa de Nº de Anos para Terminar o Curso

Sexo: Masculino

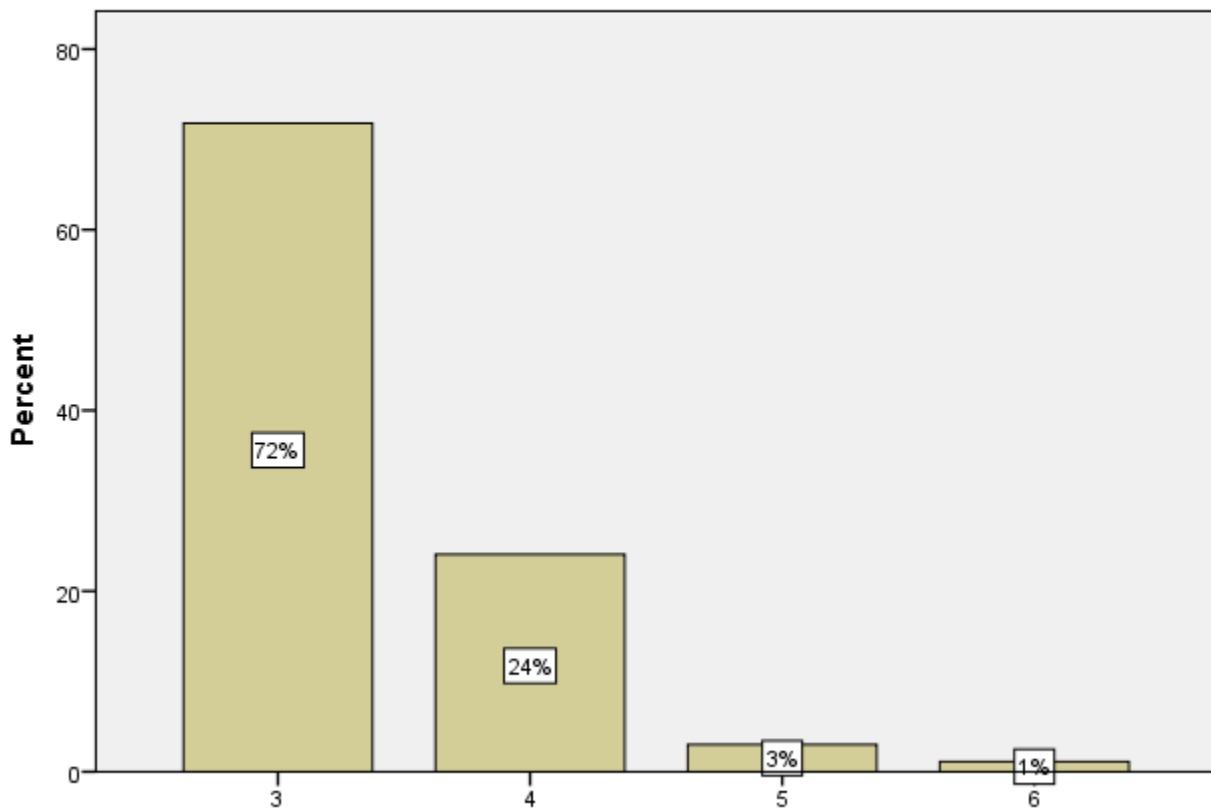

Expetativa de Nº de Anos para Terminar o Curso

Expetativa de Nº de Anos para Terminar o Curso

Sexo: Feminino

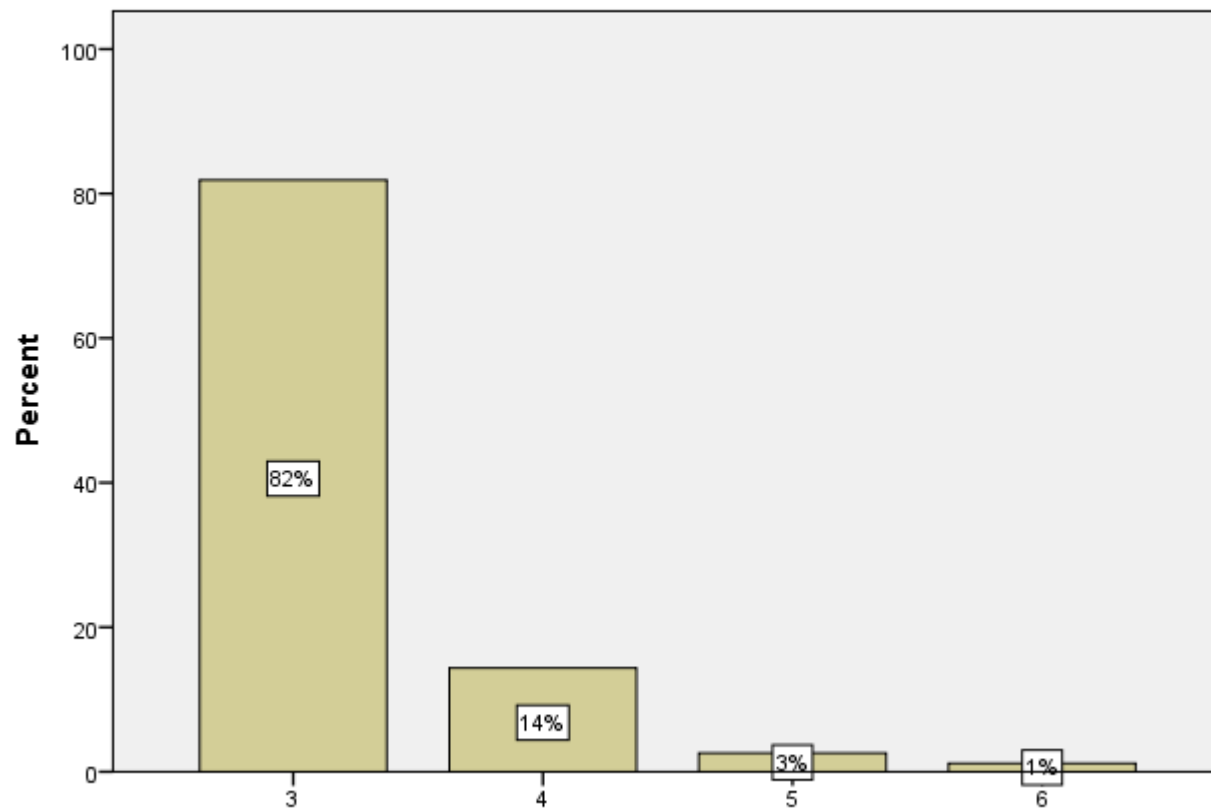

Expetativa de Nº de Anos para Terminar o Curso

Group Statistics

	Sexo	N	Mean	Std. Deviation	Std. Error Mean
Expetativa de Nº de Anos para Terminar o Curso	Masculino	266	3,33	,593	,036
	Feminino	425	3,23	,548	,027

Independent Samples Test

		Levene's Test for Equality of Variances		t-test for Equality of Means						
		F	Sig.	t	df	Sig. (2-tailed)	Mean Difference	Std. Error Difference	95% Confidence Interval of the Difference	
									Lower	Upper
Expetativa de Nº de Anos para Terminar o Curso	Equal variances assumed	12,098	,001	2,351	689	,019	,104	,044	,017	,191
	Equal variances not assumed			2,309	529,496	,021	,104	,045	,015	,192

Statistics^a

Expetativa de Nº de Anos para 1		
N	Valid	205
	Missing	5
Mean		3,21
Mode		3
Minimum		3
Maximum		6

a. Curso = Direção e
Gestão Hoteleira

Statistics^a

Expetativa de Nº de Anos para 1		
N	Valid	140
	Missing	5
Mean		3,31
Mode		3
Minimum		3
Maximum		6

a. Curso = Gestão
Turística

Expetativa de Nº de Anos para Terminar o Curso

Curso: Direção e Gestão Hoteleira

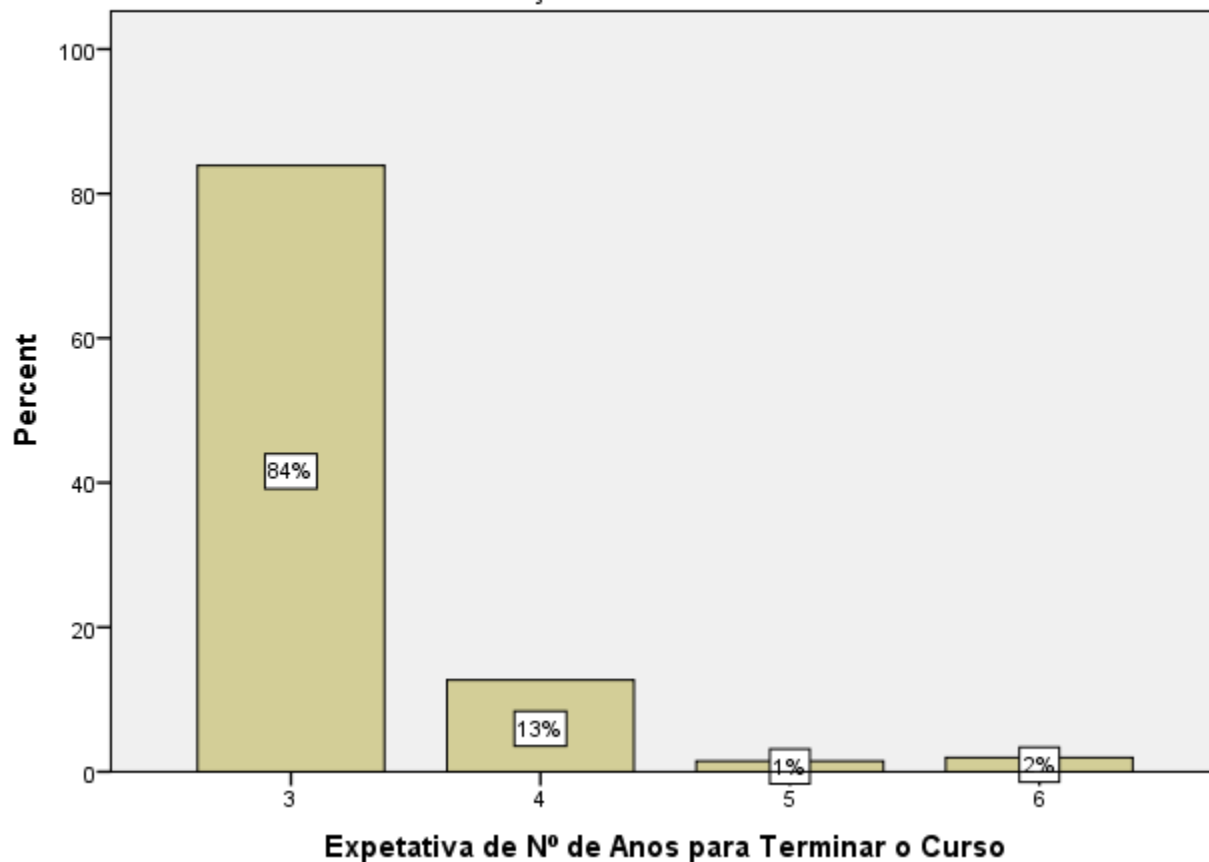

Expetativa de Nº de Anos para Terminar o Curso

Curso: Gestão Turística

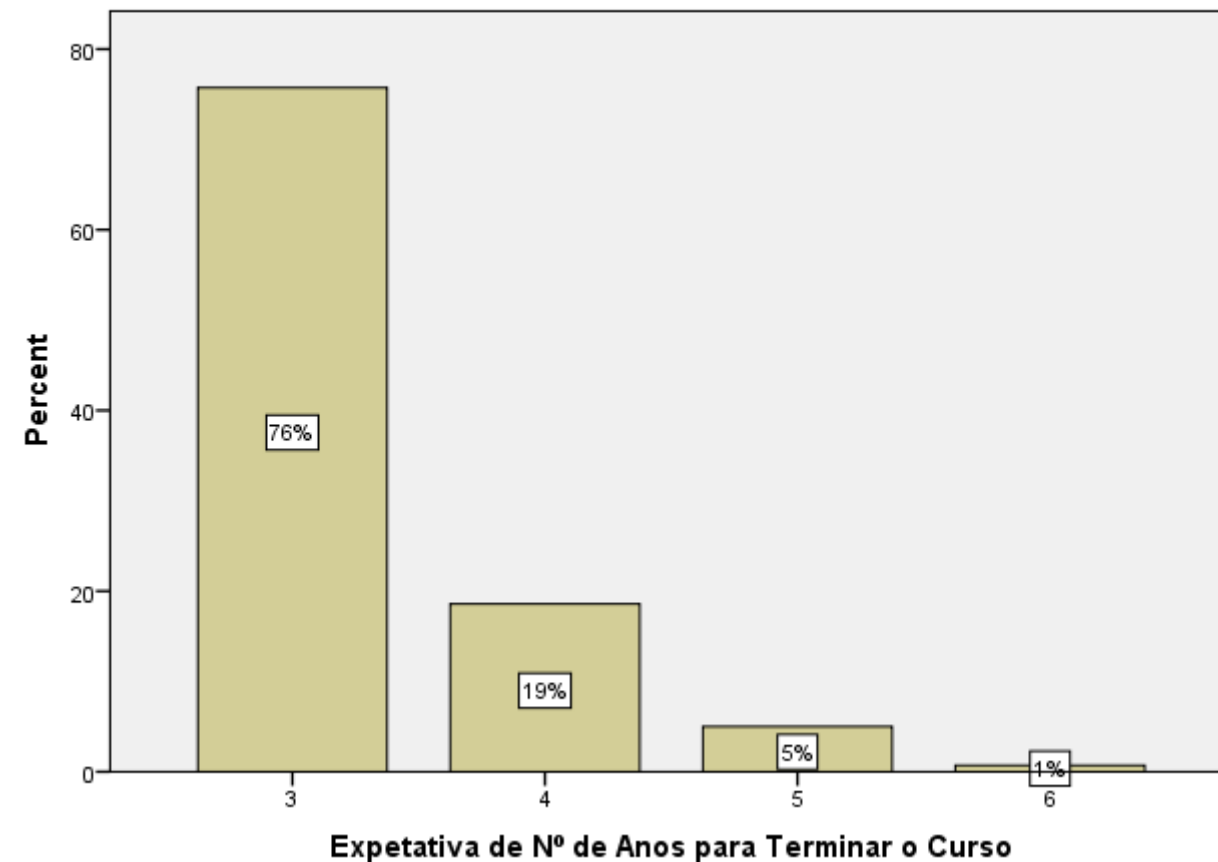

Statistics^a

Expetativa de Nº de Anos para 1		
N	Valid	165
	Missing	3
Mean		3,41
Mode		3
Minimum		3
Maximum		6

a. Curso = Gestão do Lazer e Animação Turística

Statistics^a

Expetativa de Nº de Anos para 1		
N	Valid	90
	Missing	0
Mean		3,16
Mode		3
Minimum		3
Maximum		5

a. Curso = Informação Turística

Expetativa de Nº de Anos para Terminar o Curso

Curso: Gestão do Lazer e Animação Turística

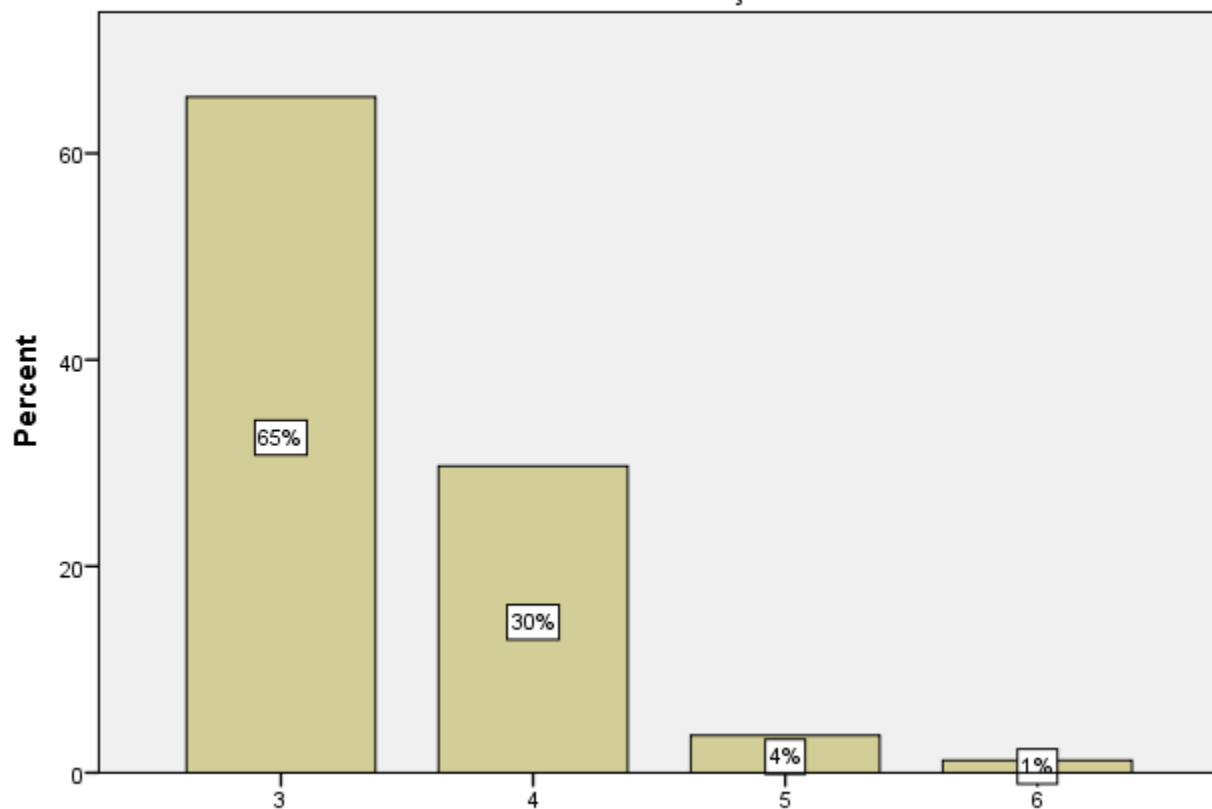

Expetativa de Nº de Anos para Terminar o Curso

Expetativa de Nº de Anos para Terminar o Curso

Curso: Informação Turística

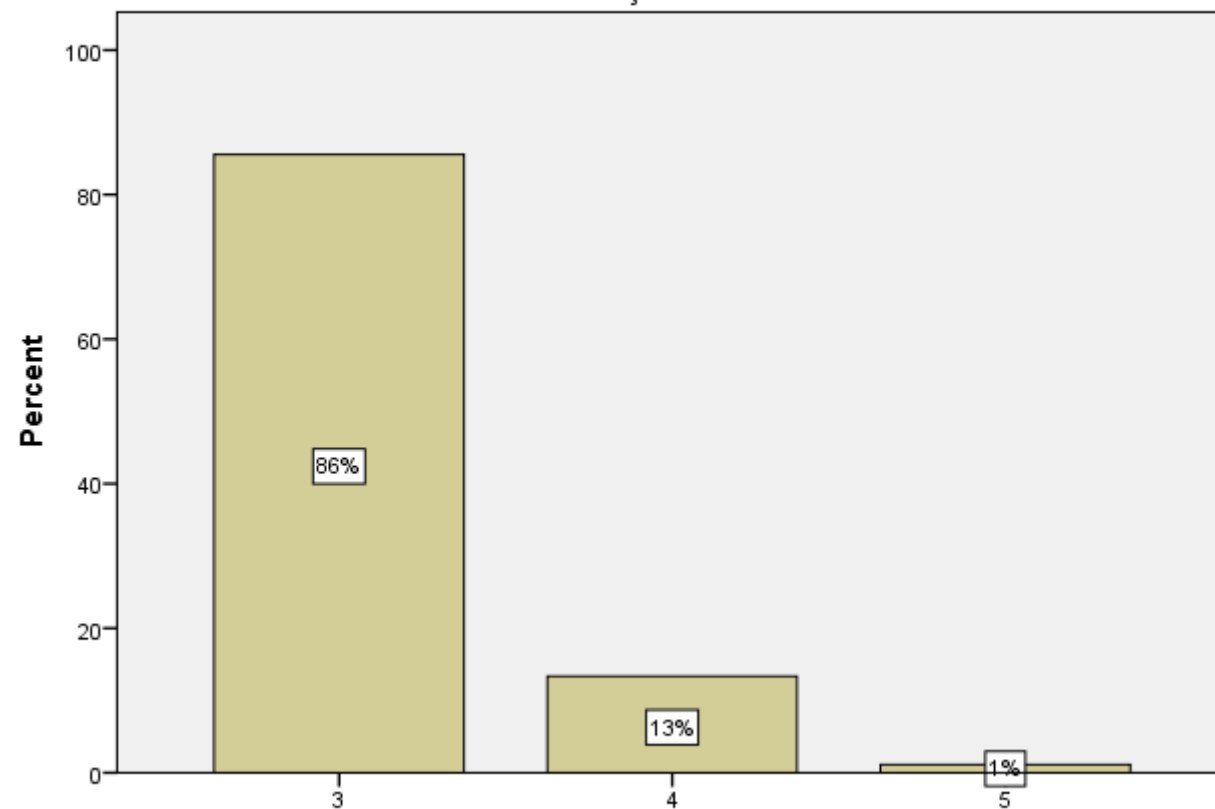

Expetativa de Nº de Anos para Terminar o Curso

Statistics^a

Expetativa de N° de Anos para 1		
N	Valid	92
	Missing	5
Mean		3,22
Mode		3
Minimum		3
Maximum		6

a. Curso = Produção
Alimentar em
Restauração

Expetativa de N° de Anos para Terminar o Curso

Curso: Produção Alimentar em Restauração

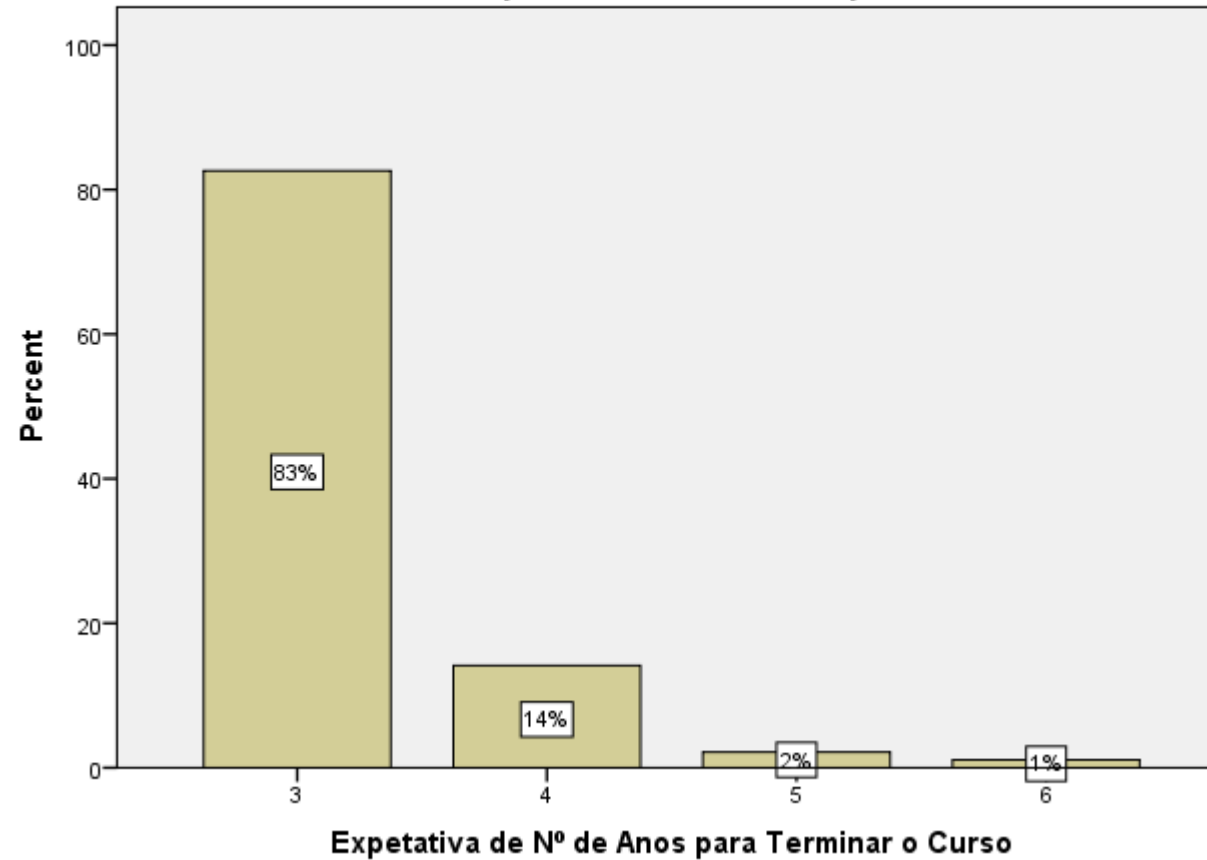

Multiple Comparisons

Dependent Variable: Expetativa de Nº de Anos para Terminar o Curso

Gabriel

ANOVA

Expetativa de Nº de Anos para Terminar o Curso					
	Sum of Squares	df	Mean Square	F	Sig.
Between Groups	5,308	4	1,327	4,189	,002
Within Groups	217,617	687	,317		
Total	222,925	691			

(I) Curso	(J) Curso	Mean Difference (I-J)	Std. Error	Sig.	95% Confidence Interval	
					Lower Bound	Upper Bound
Direção e Gestão Hoteleira	Gestão Turística	-,093	,062	,757	-,27	,08
	Gestão do Lazer e Animação Turística	-,191*	,059	,012	-,36	-,03
	Informação Turística	,059	,071	,994	-,14	,25
	Produção Alimentar em Restauração	-,003	,071	1,000	-,20	,19
Gestão Turística	Direção e Gestão Hoteleira	,093	,062	,757	-,08	,27
	Gestão do Lazer e Animação Turística	-,099	,065	,739	-,28	,08
	Informação Turística	,152	,076	,370	-,06	,36
	Produção Alimentar em Restauração	,090	,076	,928	-,12	,30
Gestão do Lazer e Animação Turística	Direção e Gestão Hoteleira	,191*	,059	,012	,03	,36
	Gestão Turística	,099	,065	,739	-,08	,28
	Informação Turística	,251*	,074	,006	,05	,46
	Produção Alimentar em Restauração	,189	,073	,090	-,01	,39
Informação Turística	Direção e Gestão Hoteleira	-,059	,071	,994	-,25	,14
	Gestão Turística	-,152	,076	,370	-,36	,06
	Gestão do Lazer e Animação Turística	-,251*	,074	,006	-,46	-,05
	Produção Alimentar em Restauração	-,062	,083	,998	-,30	,17
Produção Alimentar em Restauração	Direção e Gestão Hoteleira	,003	,071	1,000	-,19	,20
	Gestão Turística	-,090	,076	,928	-,30	,12
	Gestão do Lazer e Animação Turística	-,189	,073	,090	-,39	,01
	Informação Turística	,062	,083	,998	-,17	,30

*. The mean difference is significant at the 0.05 level.

Assiduidade Média dos Alunos às Aulas

Sexo: Masculino

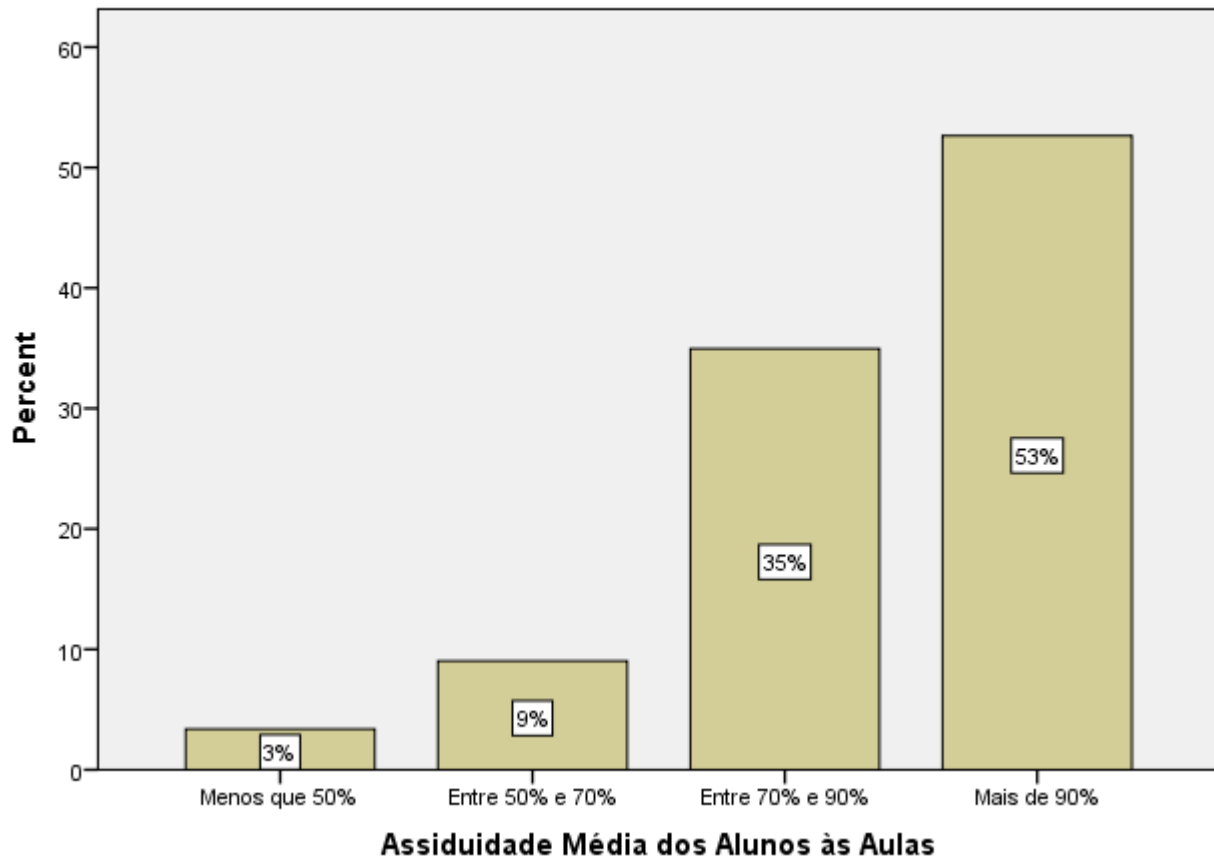

Assiduidade Média dos Alunos às Aulas

Sexo: Feminino

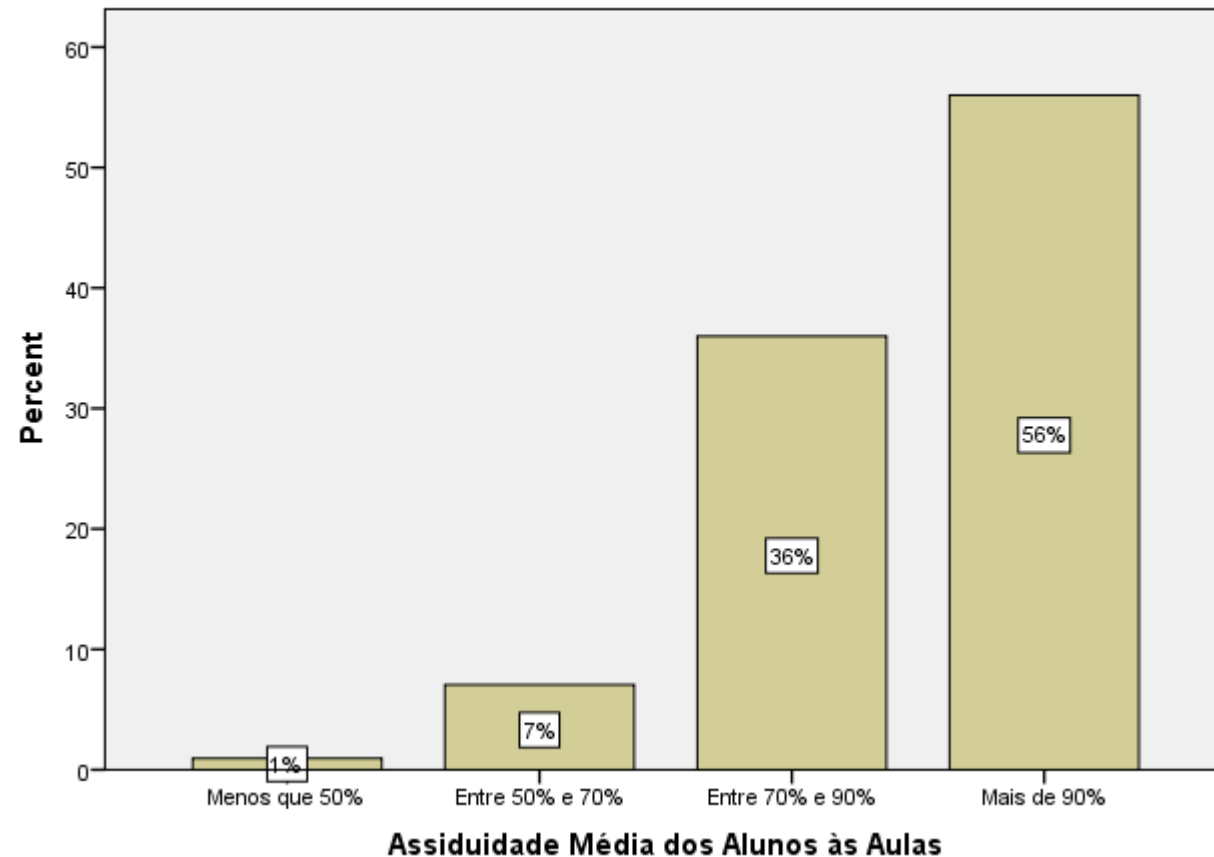

Assiduidade Média dos Alunos às Aulas

É trabalhador Estudante?: Não

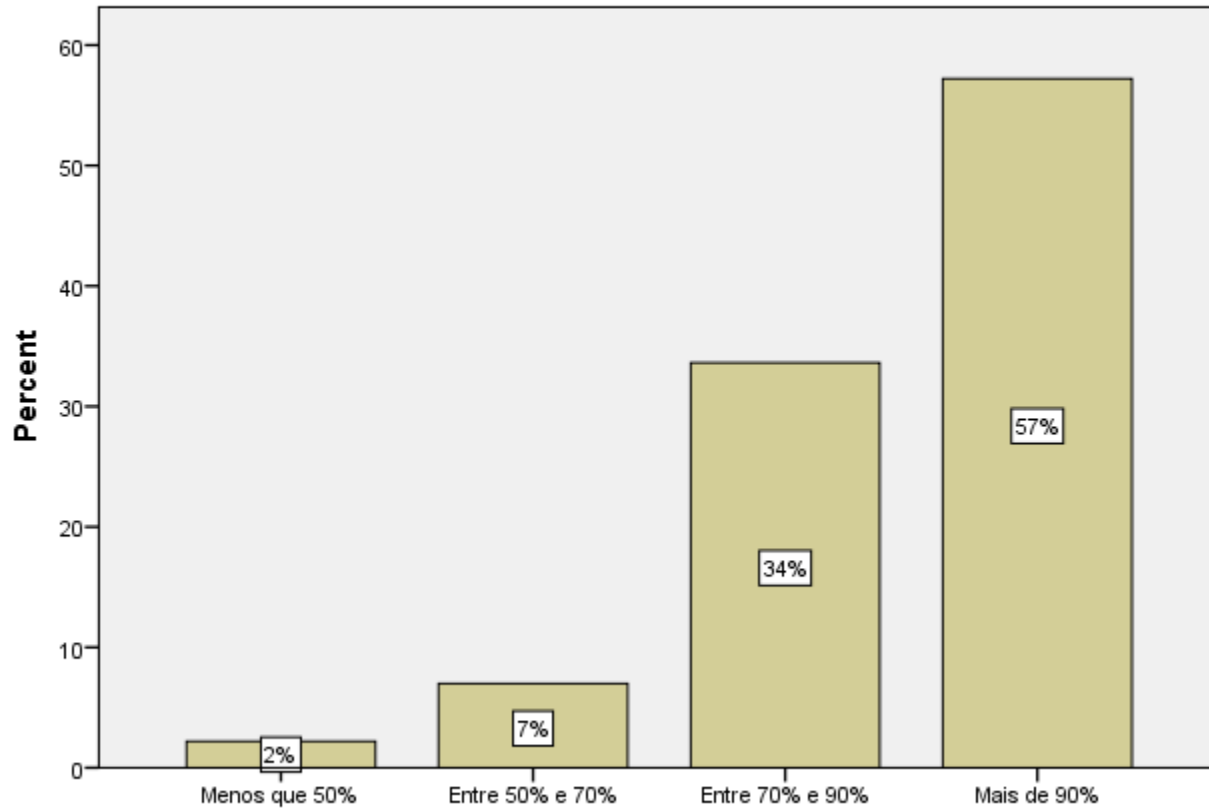

Assiduidade Média dos Alunos às Aulas

Assiduidade Média dos Alunos às Aulas

É trabalhador Estudante?: Sim, Com Estatuto

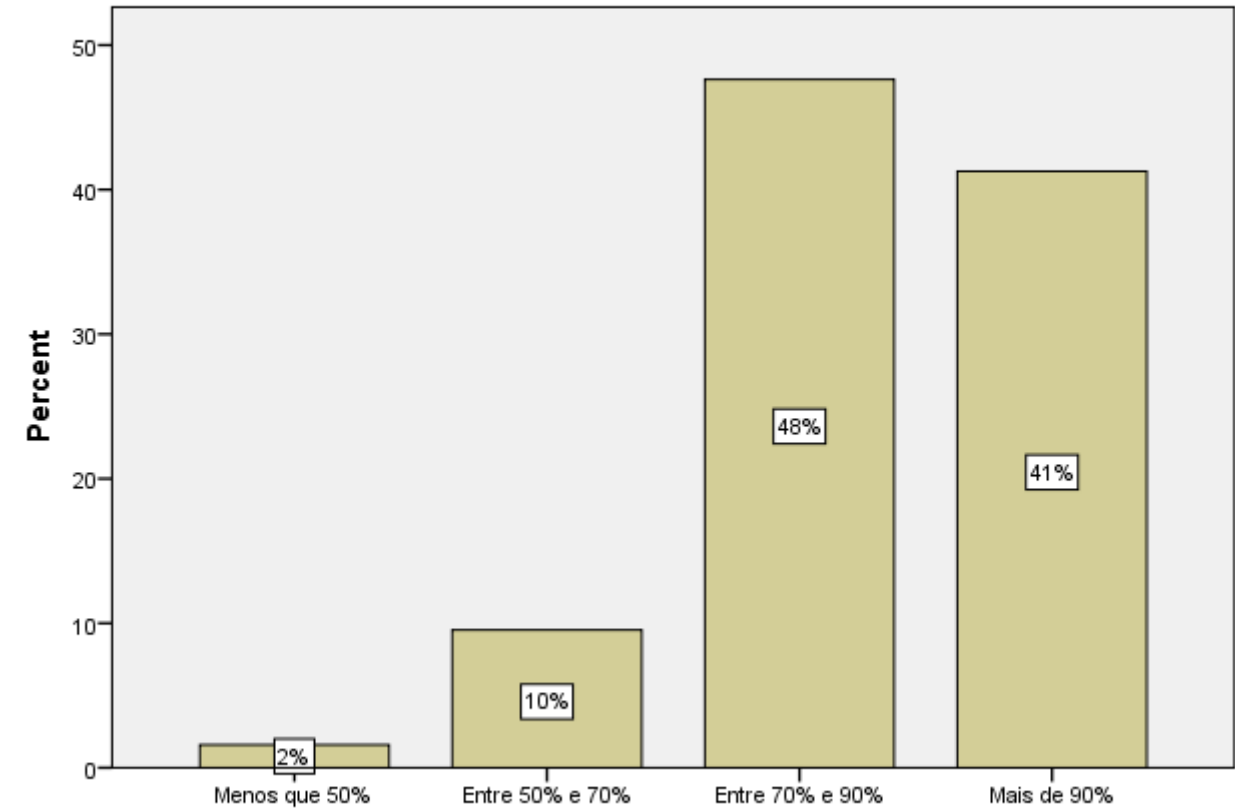

Assiduidade Média dos Alunos às Aulas

Assiduidade Média dos Alunos às Aulas

É trabalhador Estudante?: Sim, Sem Estatuto

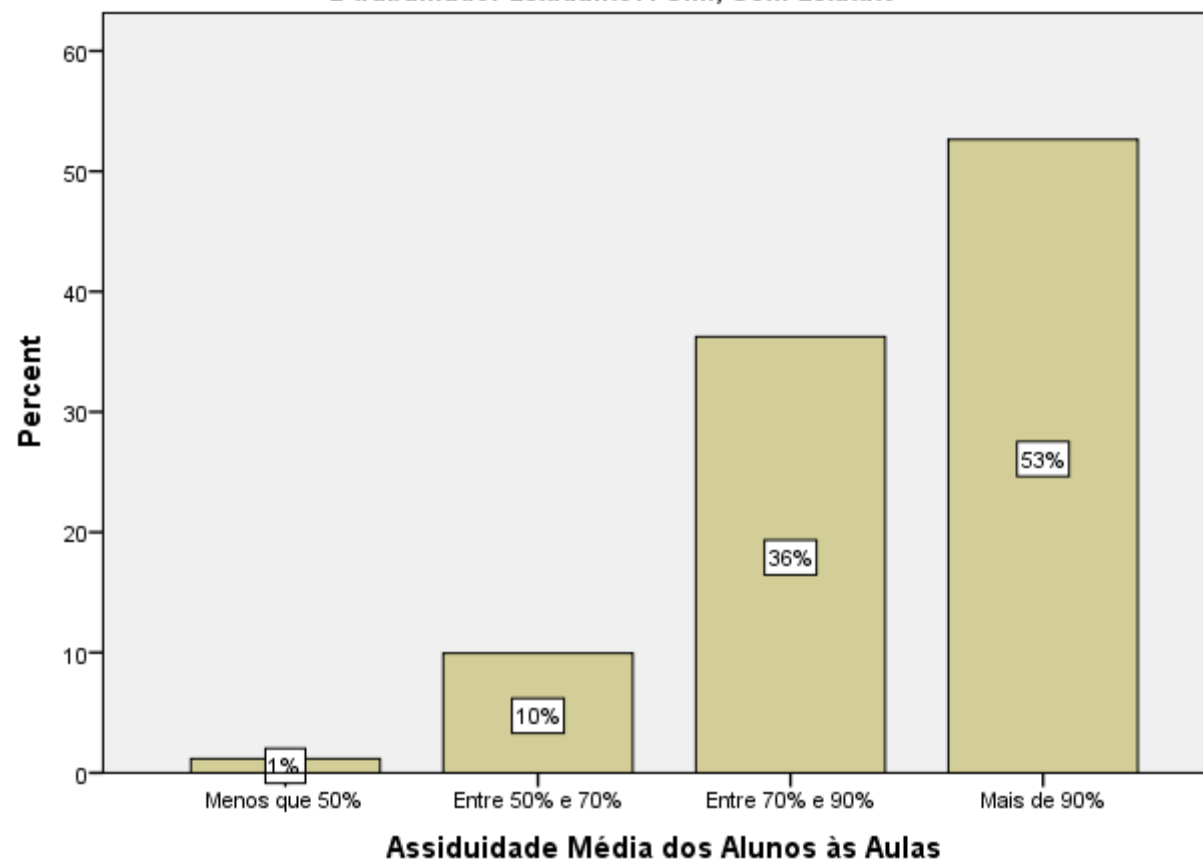

Intenção de Estudar Após Licenciatura

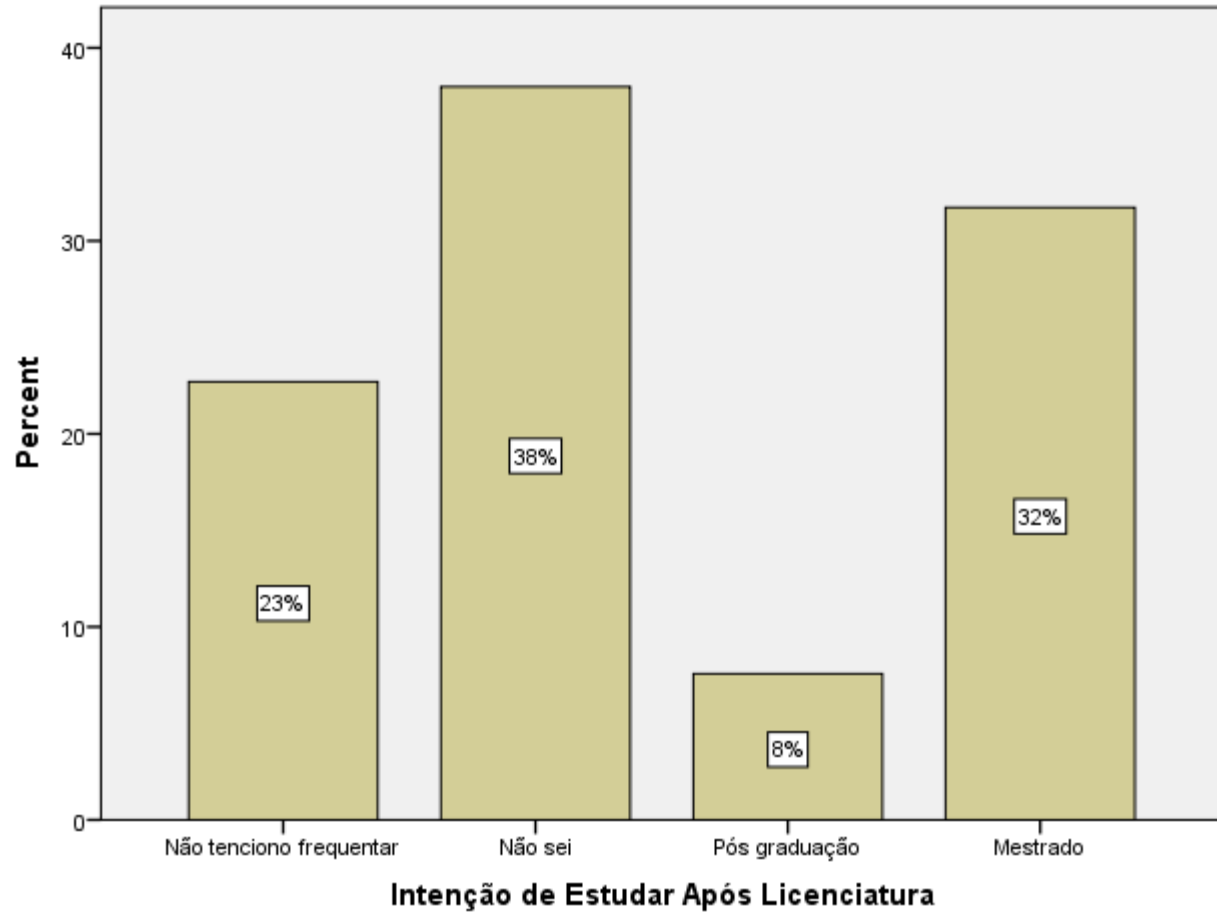

Intenção de Estudar Após Licenciatura

Ano do Curso: 1º Ano

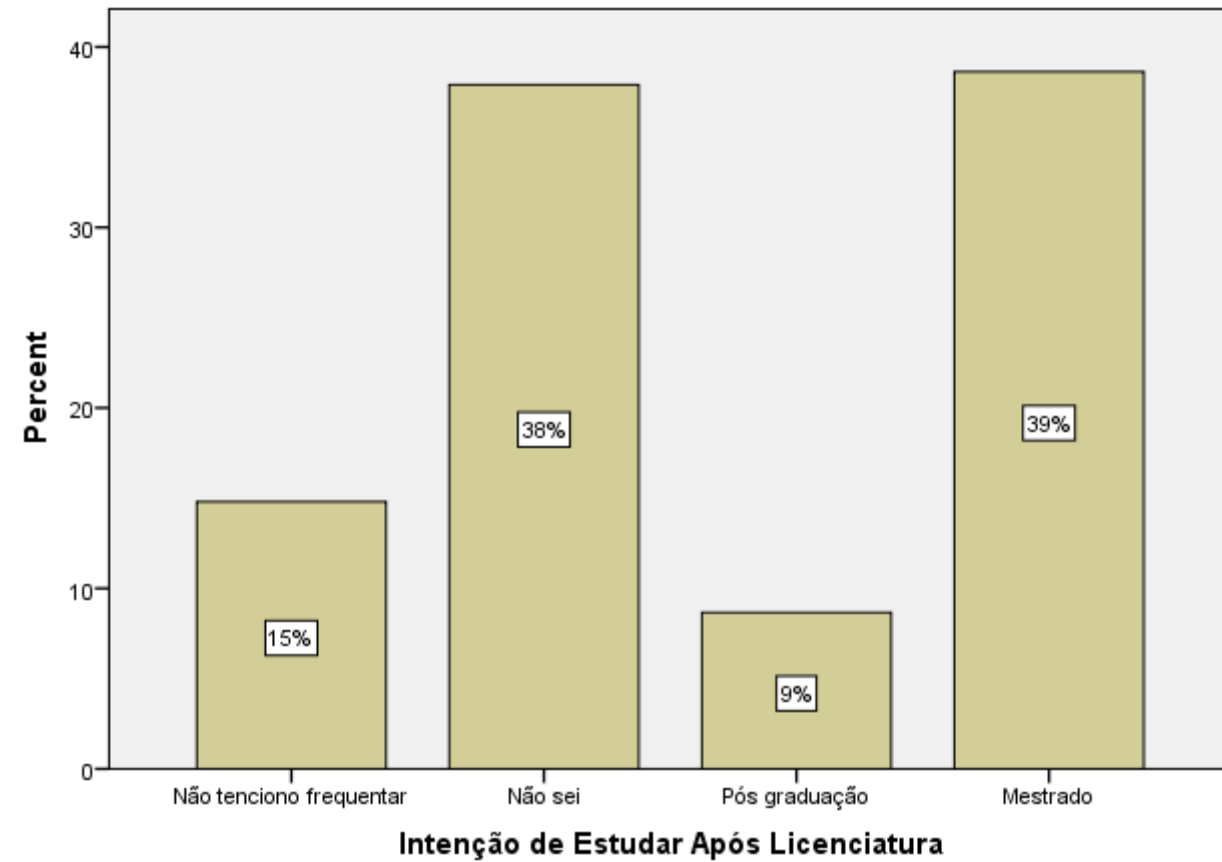

Intenção de Estudar Após Licenciatura

Ano do Curso: 2º Ano

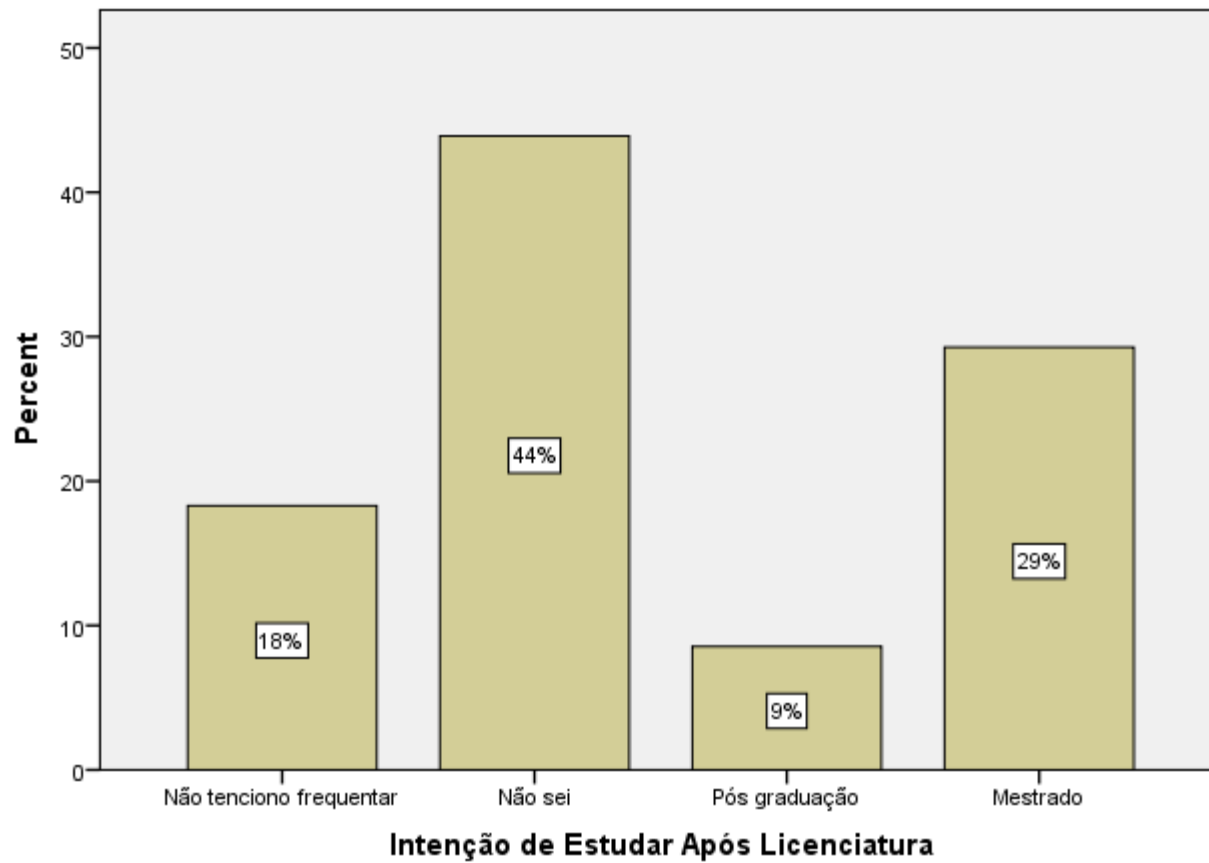

Intenção de Estudar Após Licenciatura

Ano do Curso: 3º Ano

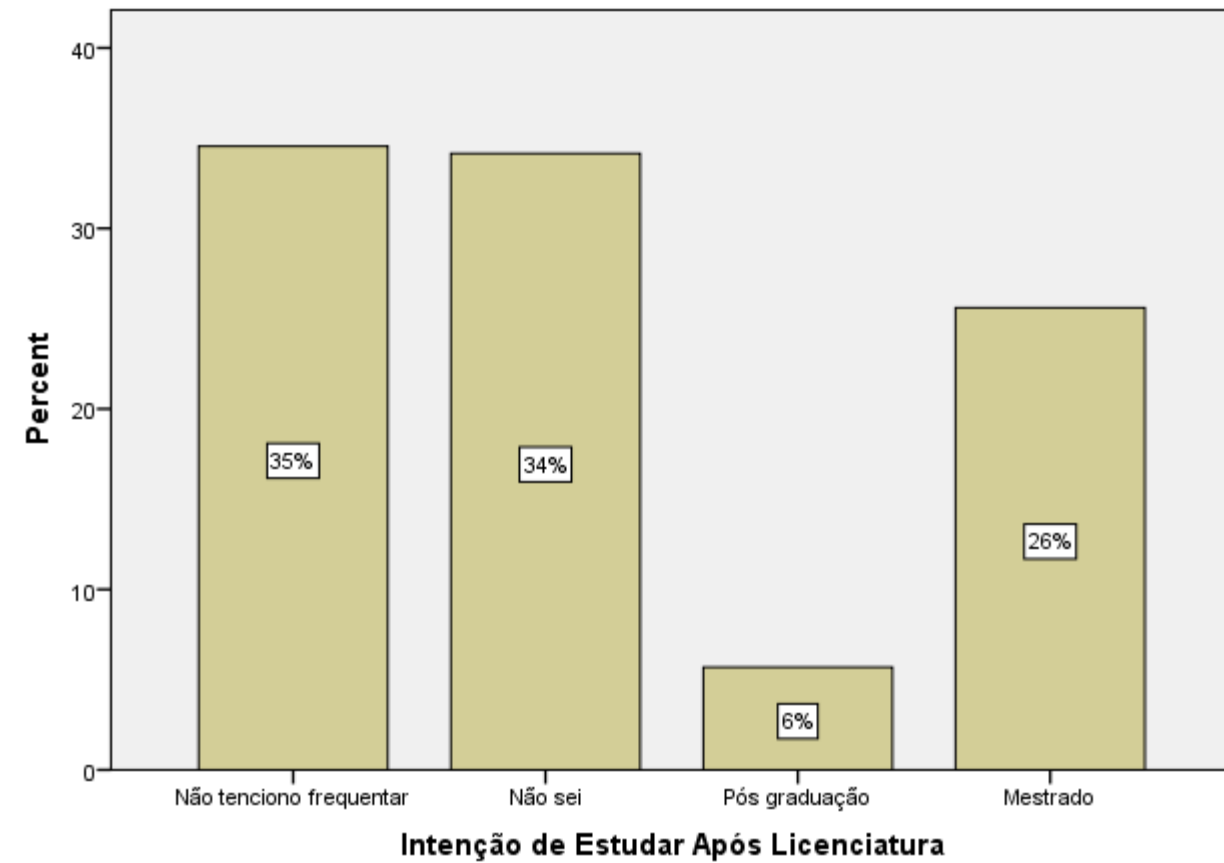

Intenção de Estudar Após Licenciatura

Sexo: Masculino

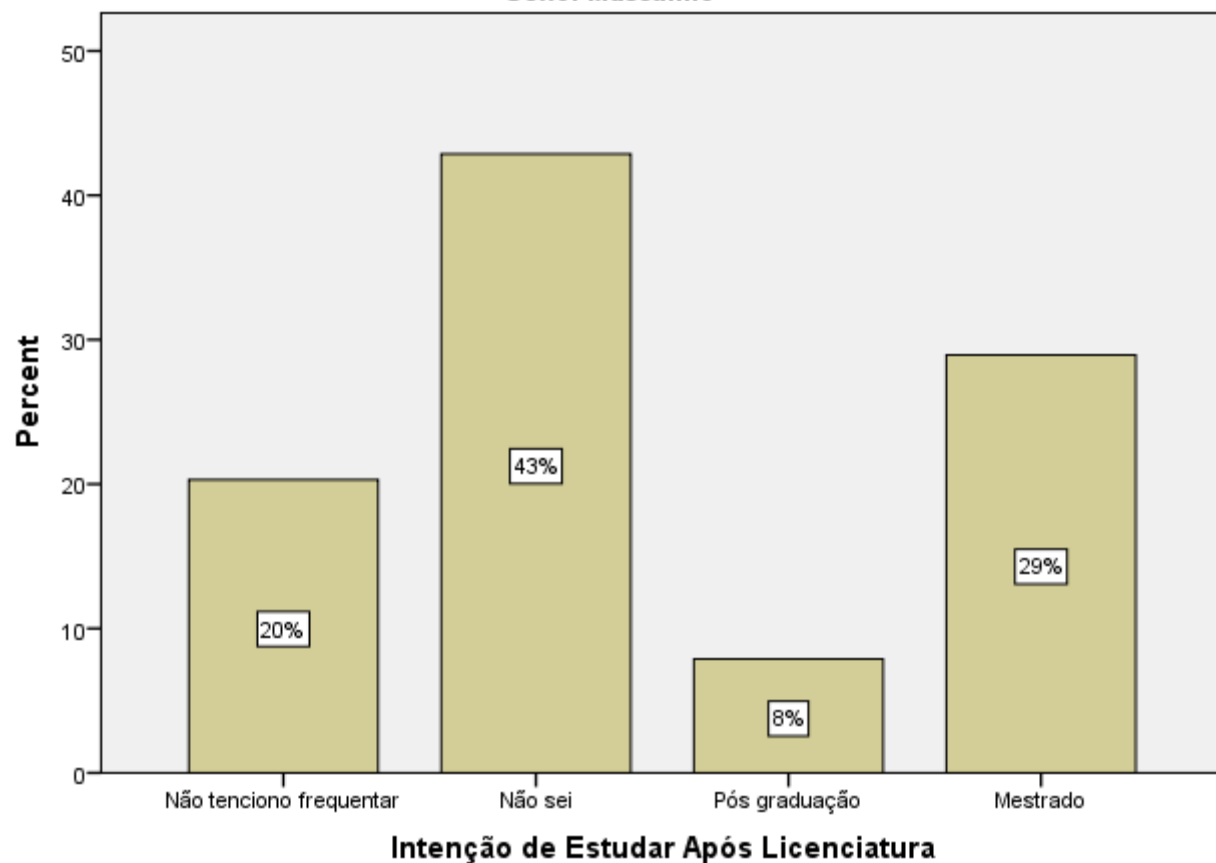

Intenção de Estudar Após Licenciatura

Sexo: Feminino

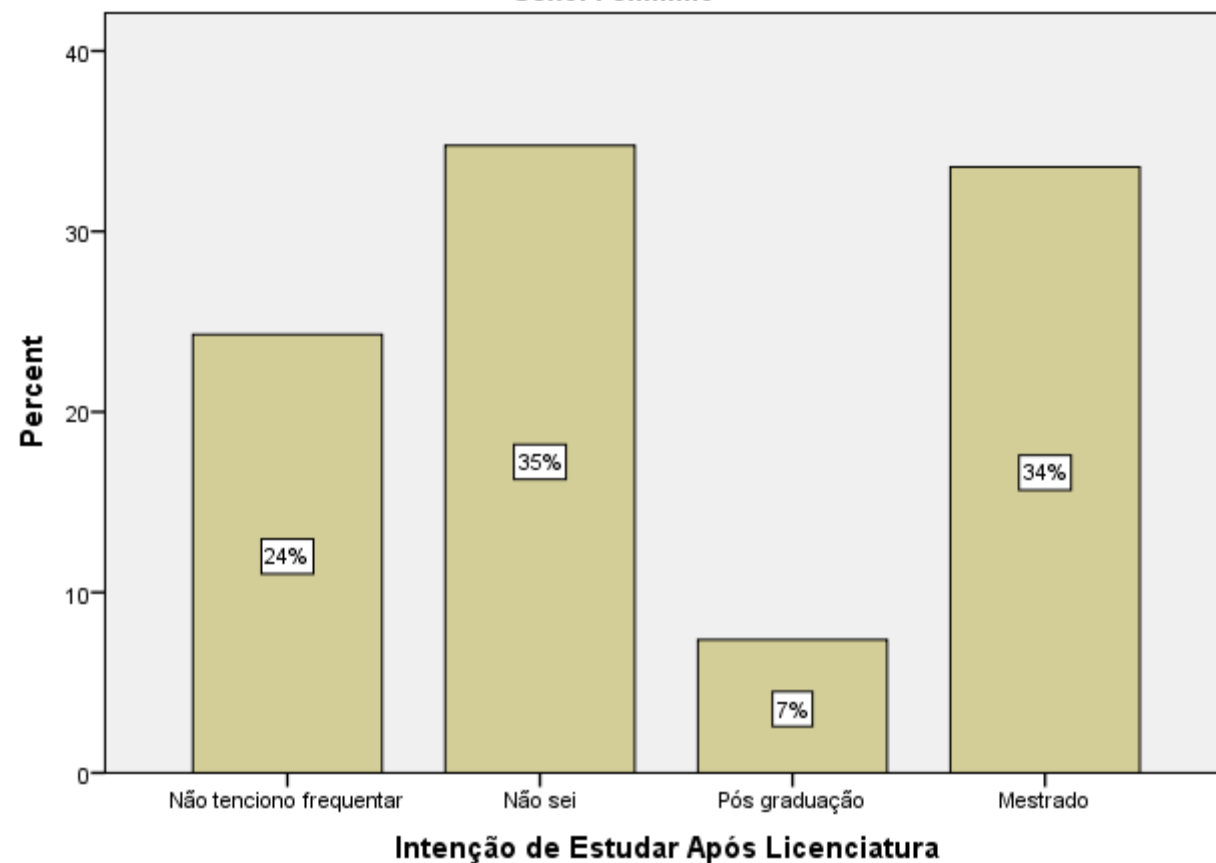

Intenção de Estudar Após Licenciatura

Curso: Direção e Gestão Hoteleira

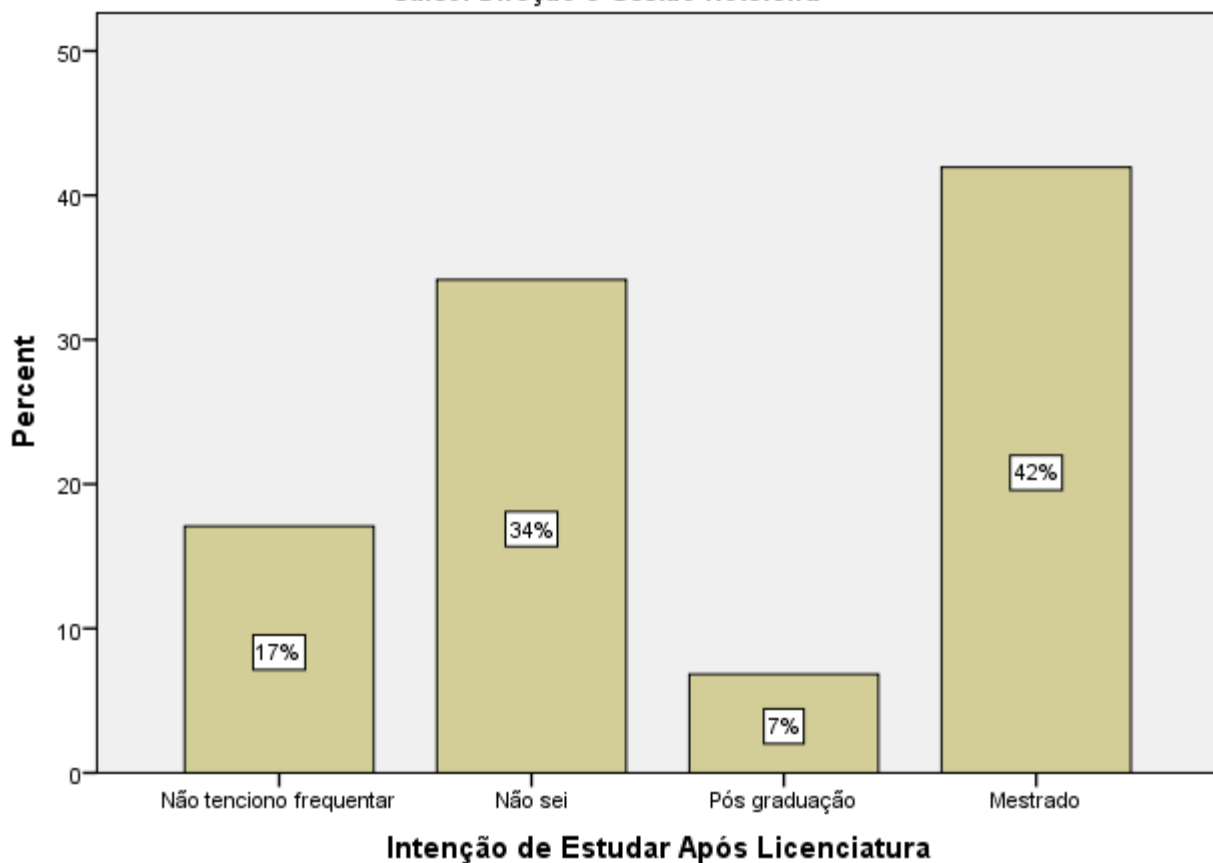

Intenção de Estudar Após Licenciatura

Curso: Gestão Turística



Intenção de Estudar Após Licenciatura

Curso: Gestão do Lazer e Animação Turística

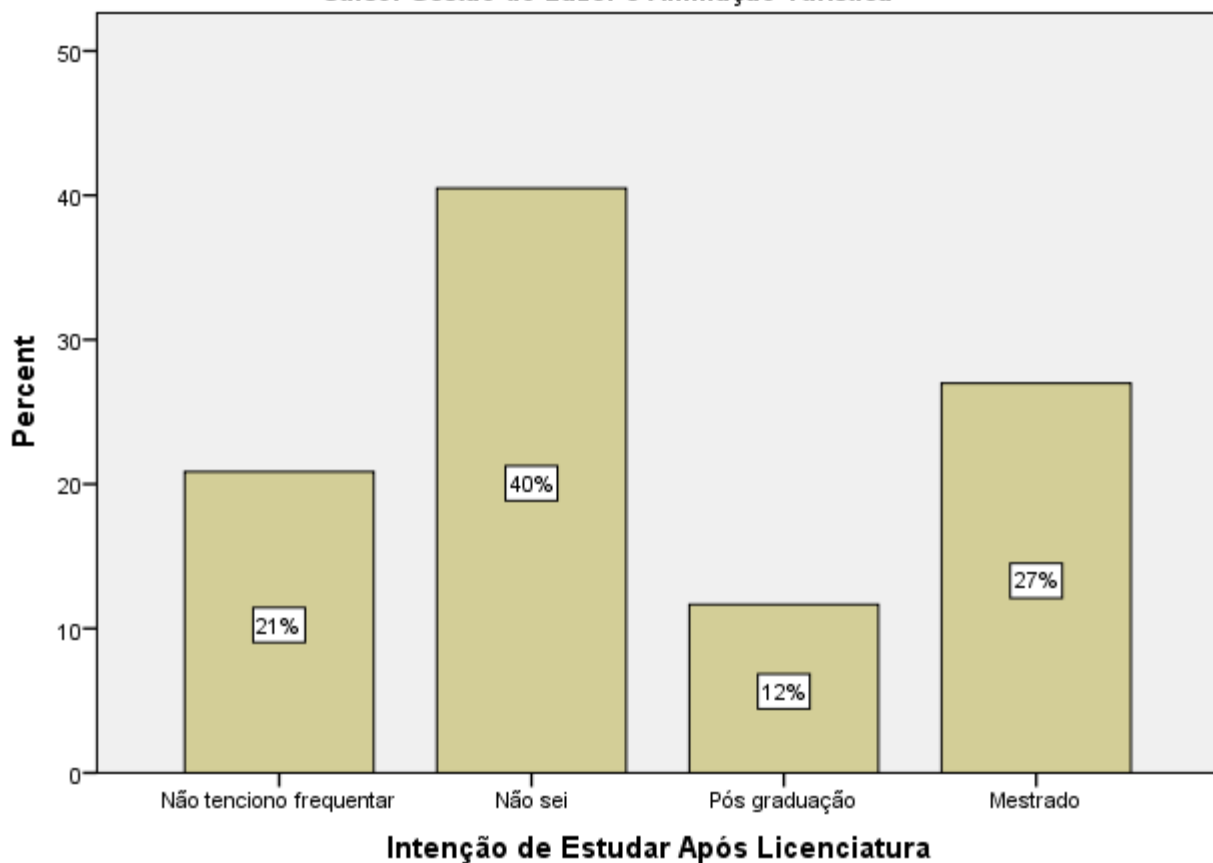

Intenção de Estudar Após Licenciatura

Curso: Informação Turística

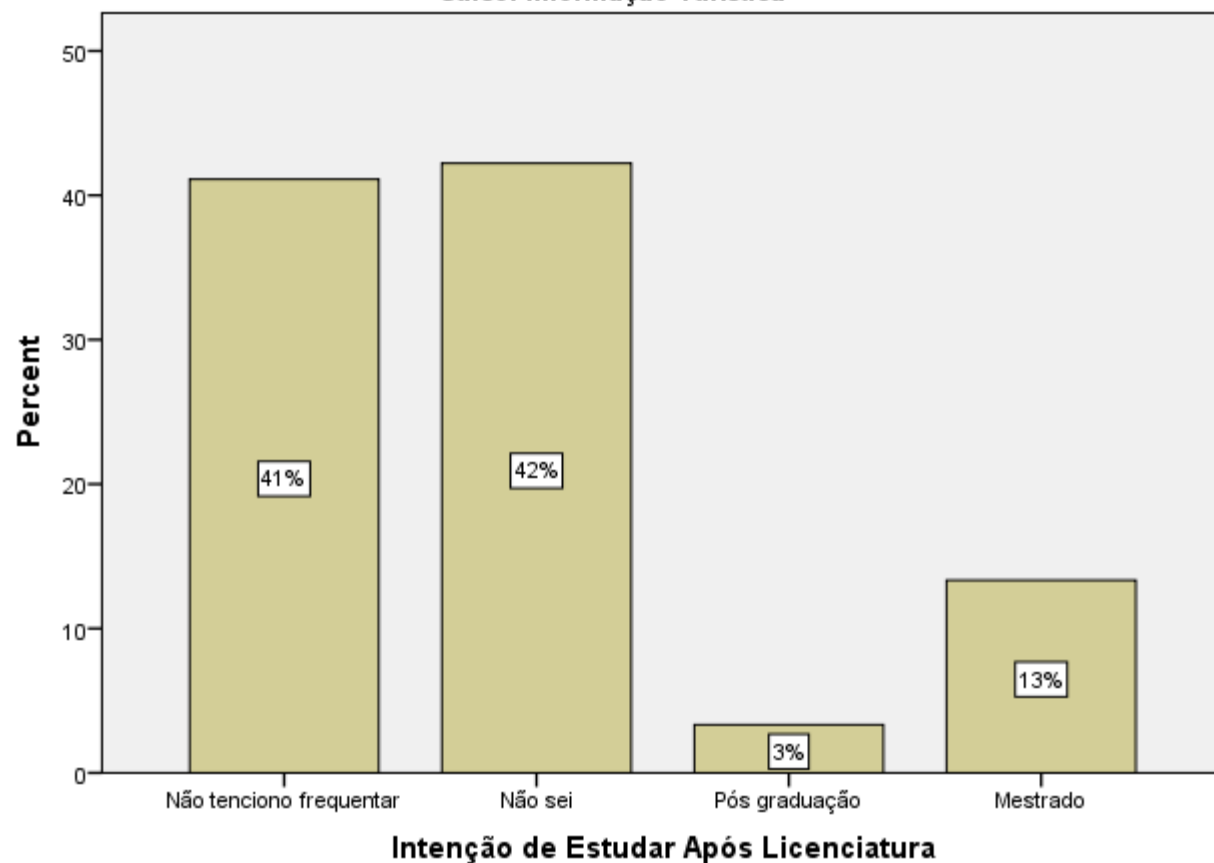

Intenção de Estudar Após Licenciatura

Curso: Produção Alimentar em Restauração

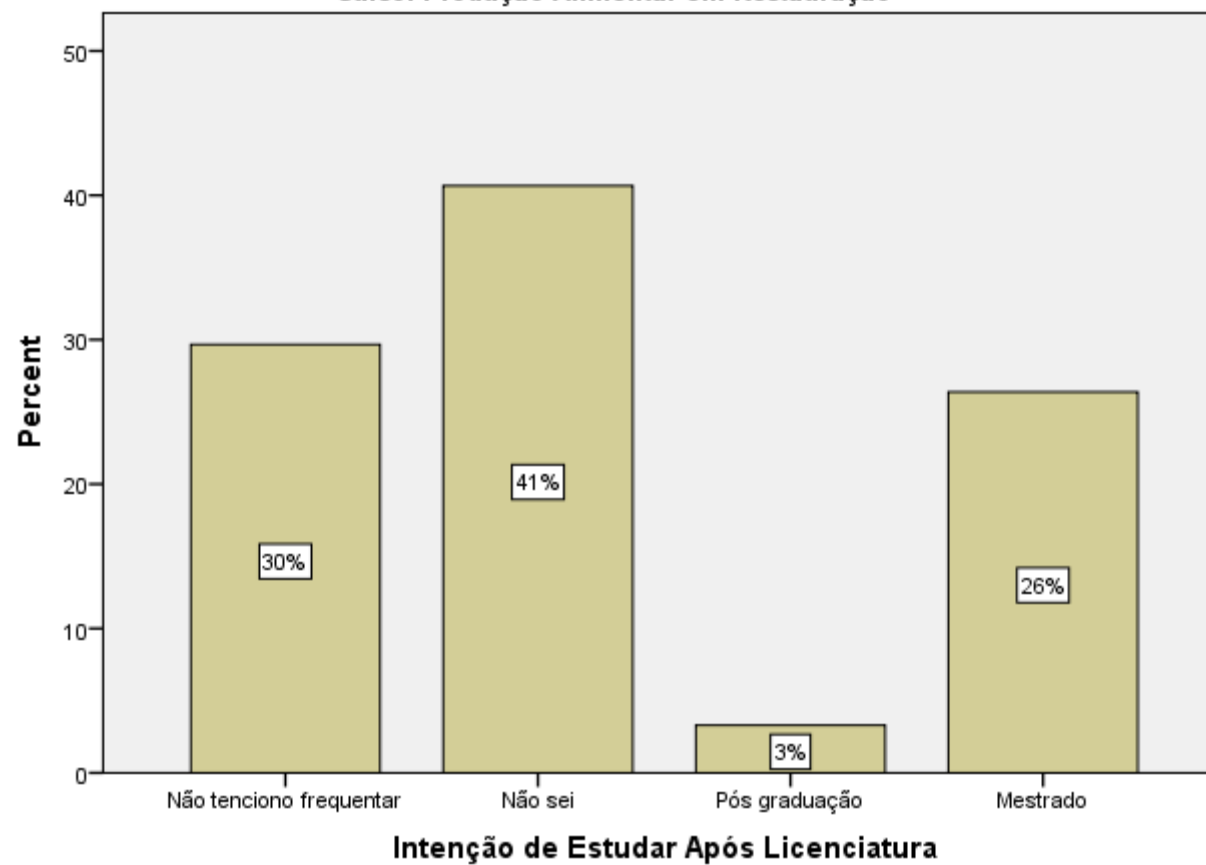

Onde Pretende Estudar Após a Licenciatura

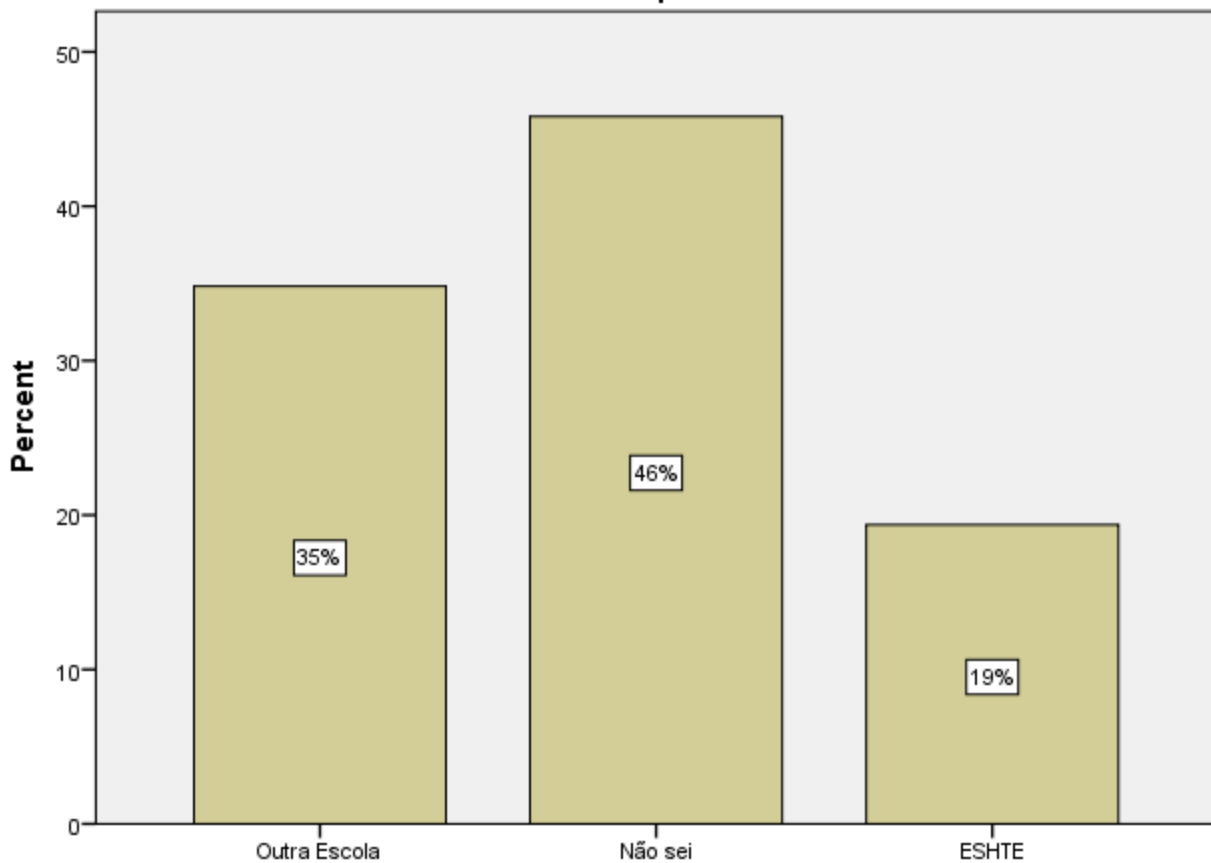

Onde Pretende Estudar Após a Licenciatura

Onde Pretende Estudar Após a Licenciatura

Curso: Direção e Gestão Hoteleira

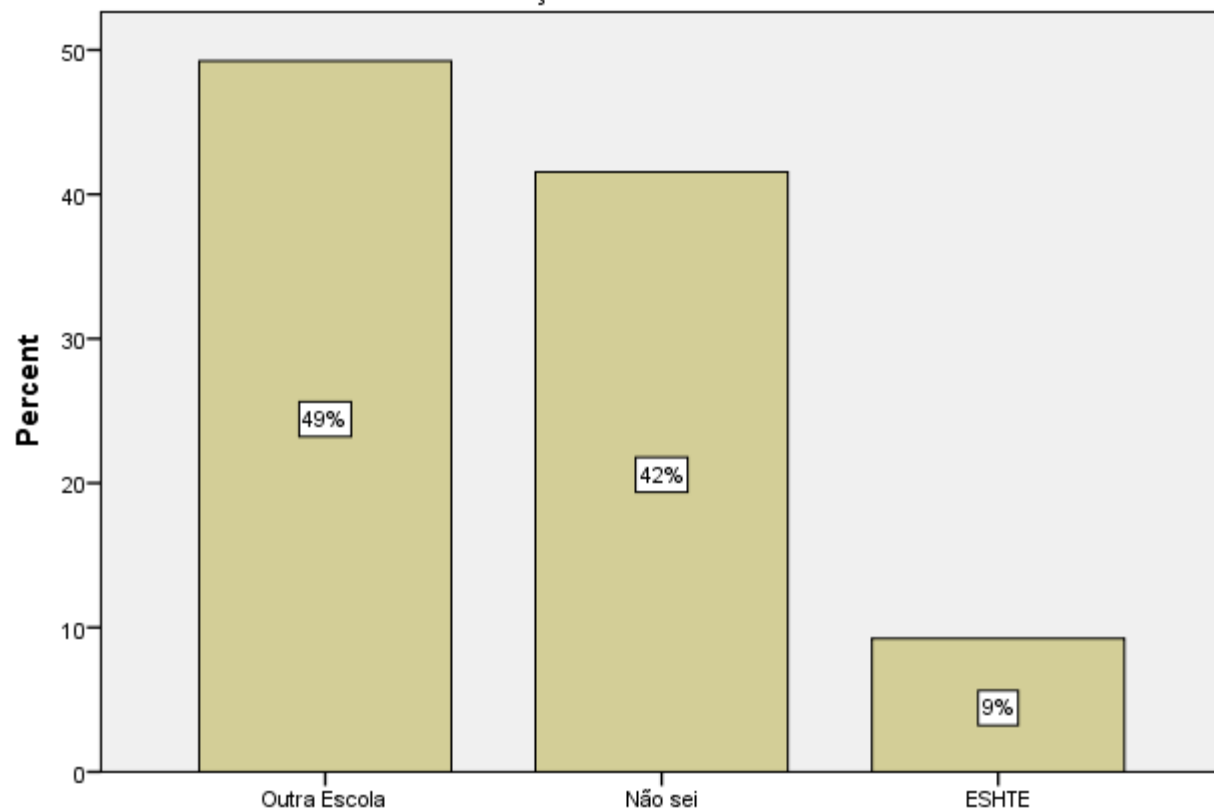

Onde Pretende Estudar Após a Licenciatura

Onde Pretende Estudar Após a Licenciatura

Curso: Gestão Turística

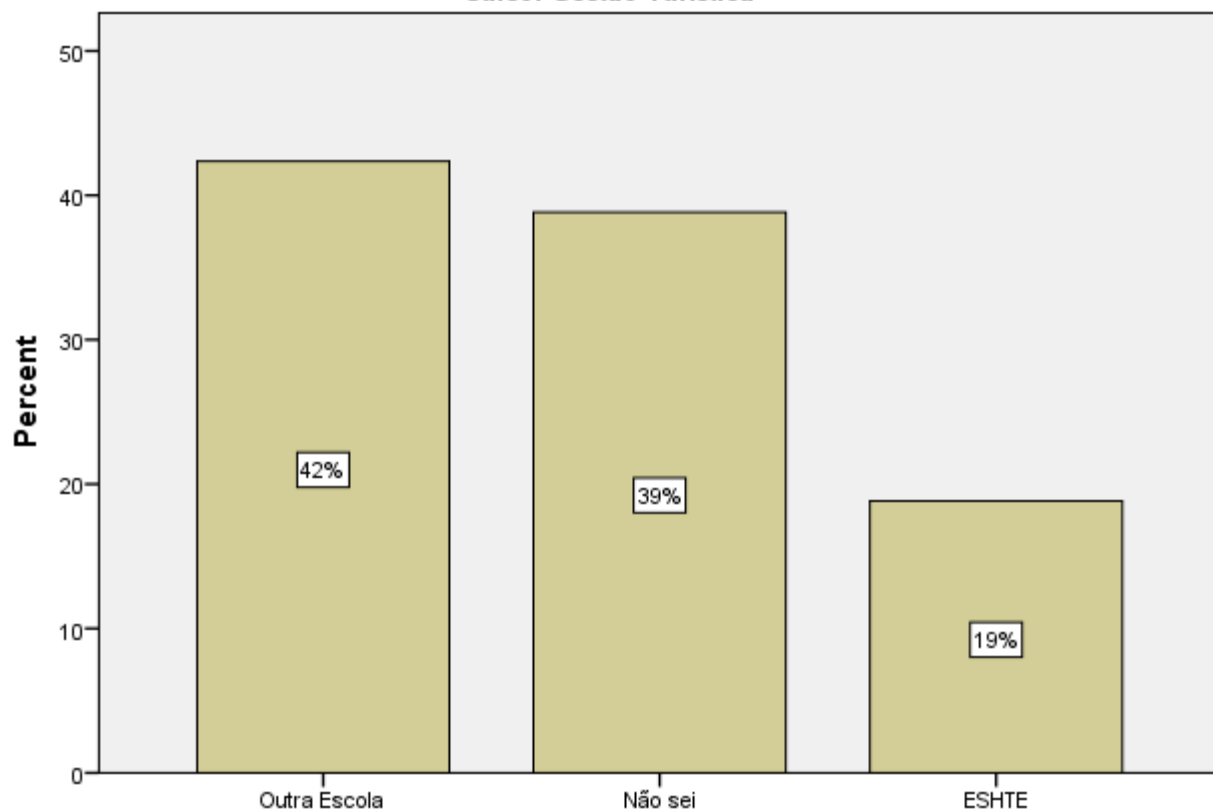

Onde Pretende Estudar Após a Licenciatura

Onde Pretende Estudar Após a Licenciatura

Curso: Gestão do Lazer e Animação Turística

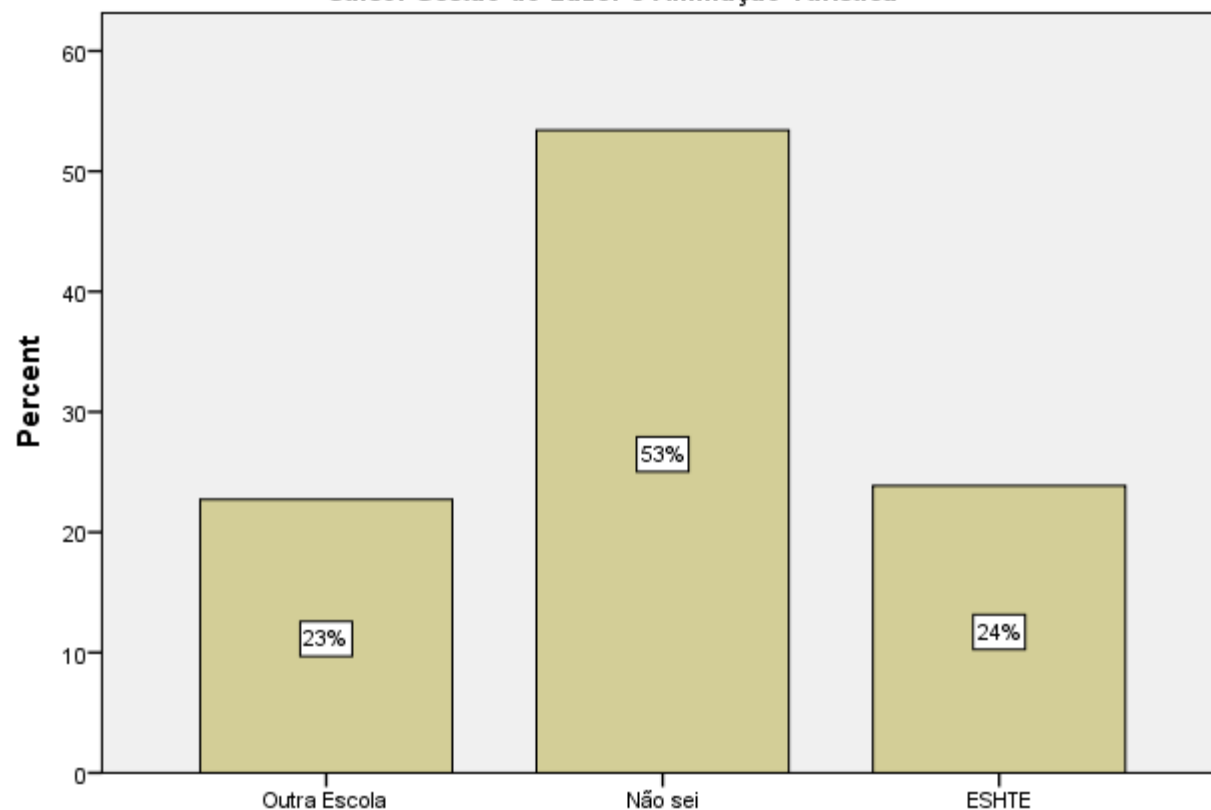

Onde Pretende Estudar Após a Licenciatura

Onde Pretende Estudar Após a Licenciatura

Curso: Informação Turística

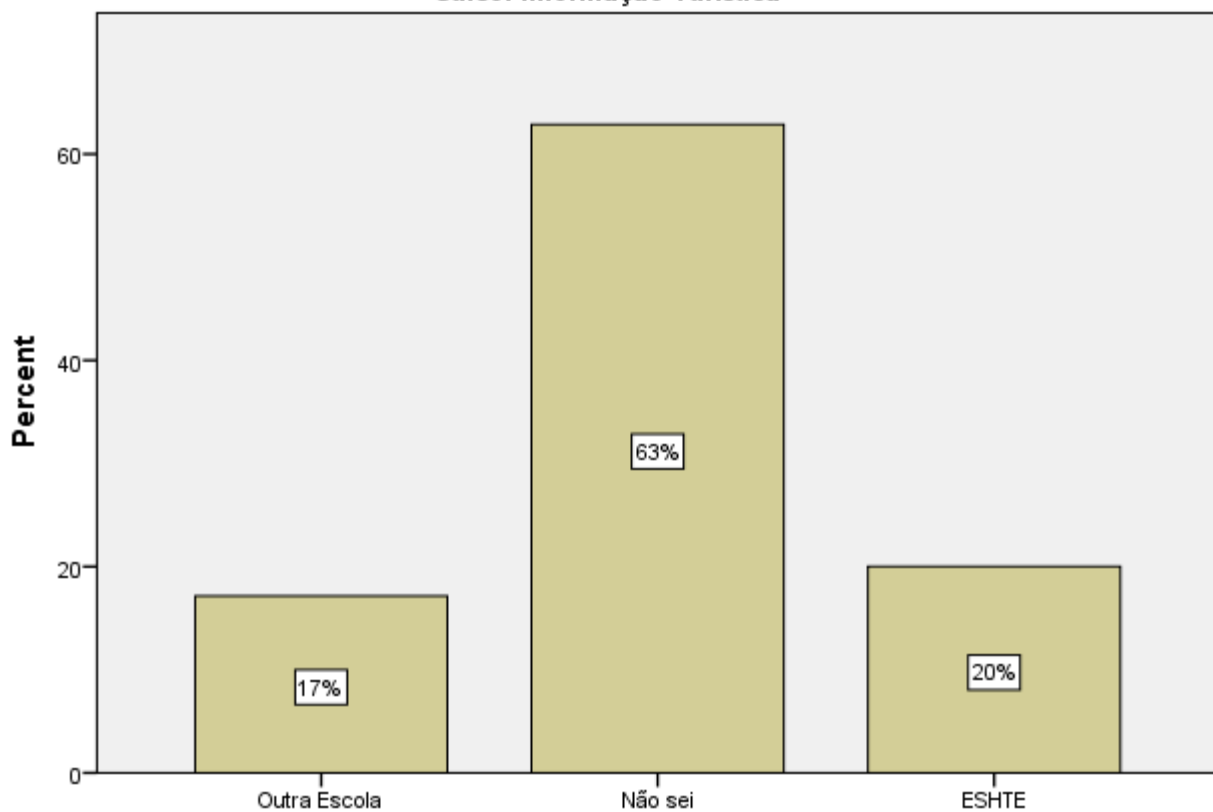

Onde Pretende Estudar Após a Licenciatura

Onde Pretende Estudar Após a Licenciatura

Curso: Produção Alimentar em Restauração

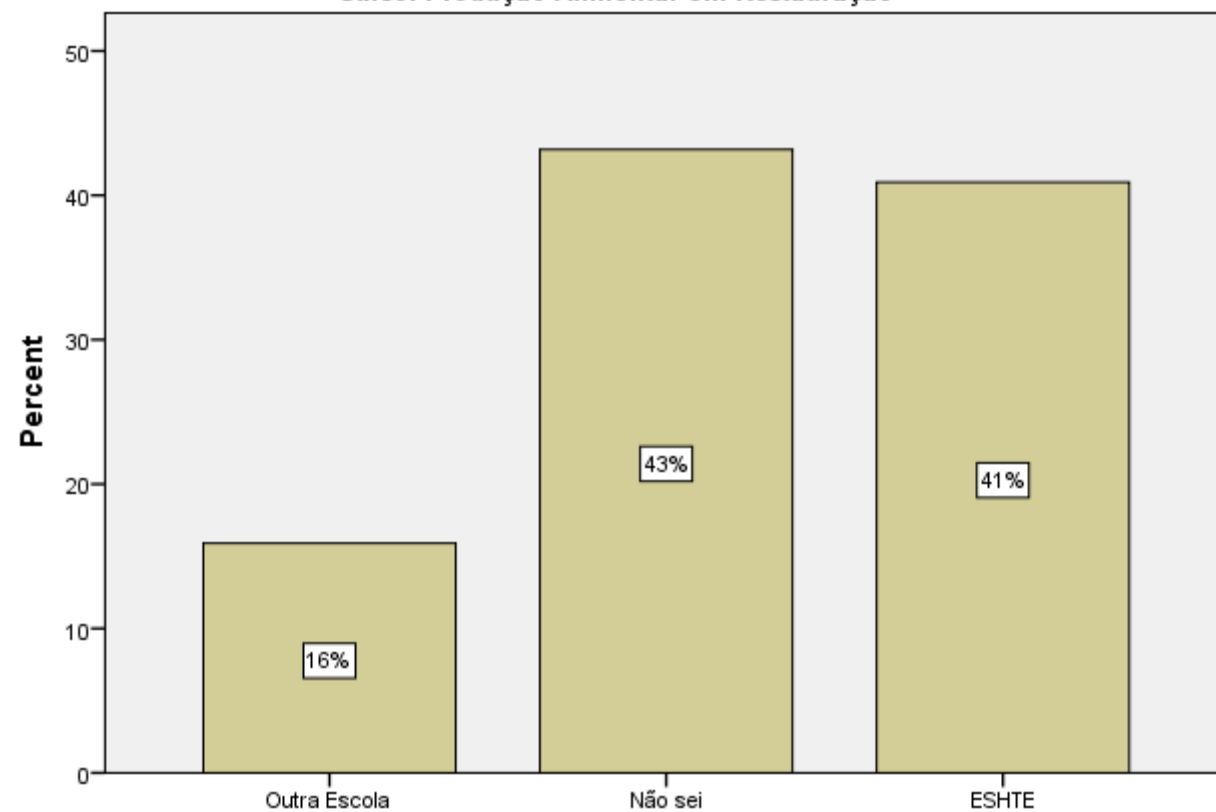

Onde Pretende Estudar Após a Licenciatura

Onde Pretende Estudar Após a Licenciatura

Sexo: Masculino

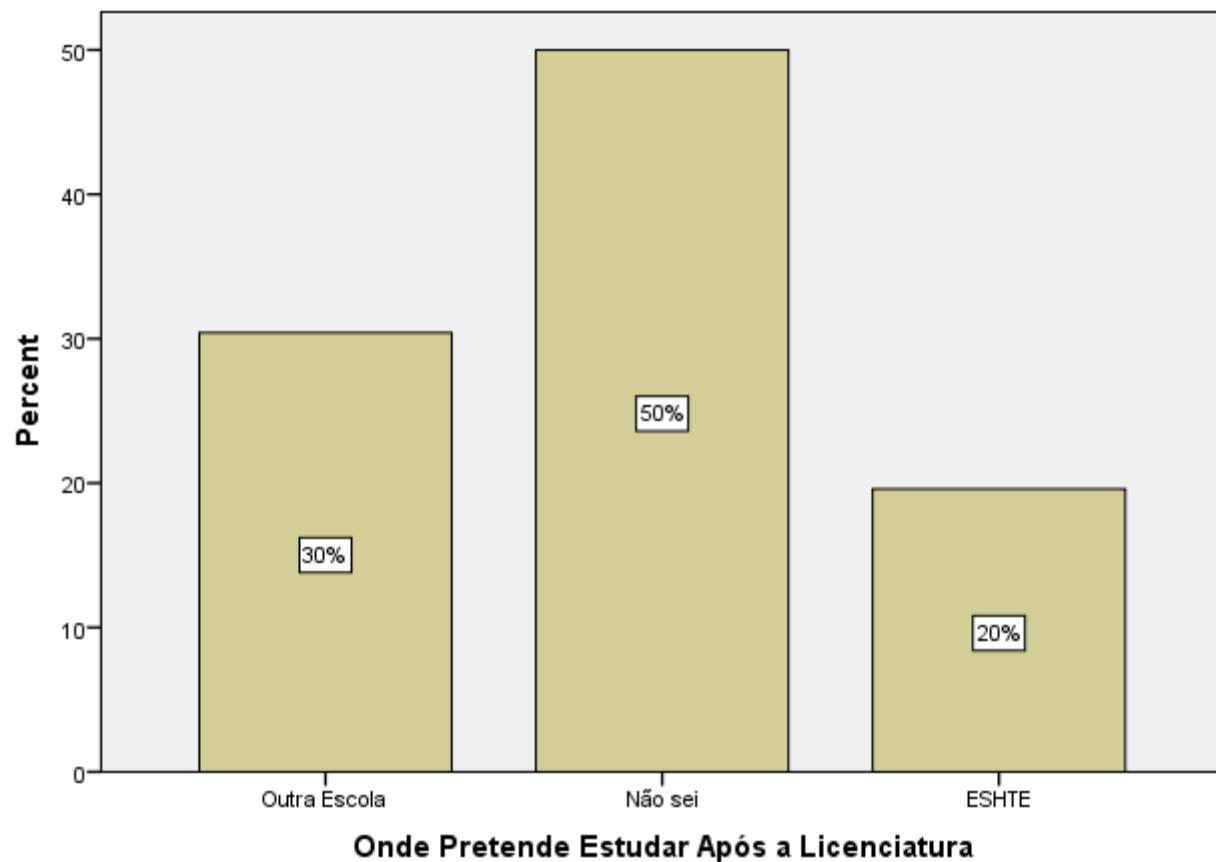

Onde Pretende Estudar Após a Licenciatura

Sexo: Feminino

